museen basel

MUSEUMS NACHT BASEL

19. JANUAR 2024

MUSEEN UND INSTITUTIONEN
MUSÉES ET INSTITUTIONS
MUSEUMS AND INSTITUTIONS

1	ANATOMISCHES MUSEUM BASEL	14
2	ANTIKENMUSEUM BASEL UND SAMMLUNG LUDWIG	16
3	ARCHÄOLOGISCHE BODENFORSCHUNG BASEL-STADT	18
4	AUSSTELLUNGSRAUM KLINGENTAL	20
5	BASLER JUGENDBÜCHERSCHIFF	22
6	BASLER MÜNSTER	24
7	BASLER PAPIERMÜHLE	26
8	BOTANISCHER GARTEN DER UNIVERSITÄT BASEL	28
9	BRASILEA STIFTUNG	30
10	CARTOONMUSEUM BASEL	32
11	FEUERWEHRMUSEUM BASEL	34
12	FONDATION BEYELER, RIEHEN	36
13	HAFENMUSEUM	38
14	HEK (HAUS DER ELEKTRONISCHEN KÜNSTE)	40
15	HELVETIA ART FOYER	42
16	HISTORISCHES MUSEUM BASEL – BARFÜSSERKIRCHE	44
17	HISTORISCHES MUSEUM BASEL – MUSIKMUSEUM	46
18	JÜDISCHES MUSEUM DER SCHWEIZ	48
19	KULTURSTIFTUNG BASEL H.GEIGER | KBH.G	50
20	KUNST RAUM RIEHEN	52
21	KUNSTHALLE BASEL	54
22	KUNSTMUSEUM BASEL | HAUPTBAU | NEUBAU	58
23	KUNSTMUSEUM BASEL | GEGENWART	60
24	MÜHLEMUSEUM | MERIAN GÄRTEN, MÜNCHENSTEIN	62
25	MUKS MUSEUM KULTUR & SPIEL RIEHEN	64
26	MUSEUM DER KULTUREN BASEL	66
27	MUSEUM FÜR MUSIKAUTOMATEN, LEONHARDSKIRCHE	68
28	MUSEUM KLEINES KLINGENTAL	70
29	MUSEUM TINGUELY	72
30	NATURHISTORISCHES MUSEUM BASEL	74
31	NOVARTIS PAVILLON	76
32	OFFCUT BASEL	78
33	PHARMAZIEMUSEUM BASEL	80
34	S AM SCHWEIZERISCHES ARCHITEKTURMUSEUM	82
35	SKULPTURHALLE BASEL	84
36	SPIELZEUG WELTEN MUSEUM BASEL	86
37	STAATSARCHIV BASEL-STADT	88
38	TRAM-MUSEUM BASEL	90
39	UNIVERSITÄTSBIBLIOTHEK BASEL	92
40	VITRA DESIGN MUSEUM, WEIL AM RHEIN (D)	94
41	WERKRAUM WARTECK PP	96

Tipps und praktische Informationen finden Sie auf den gelben Seiten.

Vous trouverez des conseils pratiques et des informations sur les pages jaunes.

Tips and practical information can be found on the yellow pages.

VORVERKAUF/ABENDKASSE
PRÉVENTE/CAISSE DU SOIR
ADVANCE SALES/BOX OFFICE

ROLLSTUHLGÄNGIG
ACCESSIBLE EN FAUTEUIL ROULANT
WHEELCHAIR ACCESS

TEILWEISE ROLLSTUHLGÄNGIG
PARTIELLEMENT ACCESSIBLE
PARTLY WHEELCHAIR ACCESS

KINDER UND FAMILIEN
ENFANTS ET FAMILLES
KIDS AND FAMILIES

WIFI

DGS GEBÄRDENSPRACHE

SPRACHUNABHÄNGIG
INDÉPENDANT DE LA LANGUE
LANGUAGE INDEPENDENT

WELCOME

DE **Herzlich willkommen, viel Vergnügen und spannende Begegnungen an der Museumsnacht Basel.**

FR Bienvenue! Nous vous souhaitons beaucoup de plaisir et des rencontres intéressantes à la Nuit des Musées à Bâle.

EN **Welcome to Basel Museums Night! Enjoy a cultural outing that promises many exciting encounters.**

IT Vi diamo il benvenuto e vi auguriamo buon divertimento e di fare incontri interessanti alla Notte dei Musei di Basilea.

SQ **Mirësevini, argëtim të këndshëm dhe takime tepër tërheqëse në natën e muzeut Basel.**

SR Srdačno dobro došli, želimo vam puno uživanja i zanimljive susrete u noći muzeja u Bazelu.

KU **Hûn bixêr hatin Şeva Muzeyan a Baselê, em şeveke kêfxweşî û peroşdarî daxwaz dikin.**

PT Bem-vindo/a, desejamos-lhe muita diversão e emocionantes encontros na Noite dos Museus de Basileia.

ES **¡Le damos la bienvenida a la Noche de los Museos de Basilea y esperamos que disfrute de interesantes y agradables momentos!**

TR Hoşgeldiniz, Basel Müze Gecesinde bol eğlenceli ve heyecanlı karşılaşmalar dileriz.

TI **እንቋዕ ብድሓን መጻኹም፣ ብዙሕ ደስታ ንምነየልኩም ከምኡውን ማረኽቲ ንጥፈታትን መራኸቢታትን ኣብ ክሳብ ለይቲ ዝኽፈት ቤተ-መዘኸር ከተማ** Basel።

TA உள்ளம் கனிந்து வரவேற்கிறோம். பாசல் அருங்காட்சி இரவில் மகிழ்ச்சி பெருகவும் பரபரப்பான நற்சந்திப்புக்கள் நிகழவும் வாழ்த்துகிறோம்.

UK Ласкаво просимо відвідати ніч музеїв у Базелі, яка гарантовано подарує вам нові та незабутні враження.

AR أهلاً وسهلاً بكم وتمتعوا بلقاءات مثيرة في ليلة المتاحف بمدينة بازل.

FA **خوشآمدید! برایتان اوقاتی خوش و هیجانآور در دیدارشبانه شما از موزهٔ بازِل آرزو میکنیم.**

BASEL INTERNATIONAL

DE Tauche auf einem nächtlichen Spaziergang in die vielfältige Welt von Museen und Institutionen ein. Stell dir auf unserer Website www.museumsnacht.ch dein ganz persönliches Lieblingsprogramm zusammen. Viele Angebote sind sprachunabhängig 🌐 und setzen keine Deutschkenntnisse voraus.

FR Plongez, lors d'une promenade nocturne, dans le riche univers des musées et des institutions. Composez votre programme personnalisé sur www.museumsnacht.ch. De nombreuses visites sont possibles en plusieurs langues 🌐 et ne requièrent pas la connaissance de l'allemand.

EN Take a nocturnal walk and immerse yourself in the diverse landscape of Basel's museums and institutions. Why not create your own program on our website at www.museumsnacht.ch? Many events and exhibits are language independent 🌐 and do not require any knowledge of German.

IT Immergetevi in una passeggiata notturna nel mondo svariato dei musei e delle istituzioni. Organizzate il vostro programma personale preferito sul nostro sito web www.museumsnacht.ch. Molte offerte sono indipendenti dalla lingua 🌐 e non necessitano di alcuna conoscenza della lingua tedesca.

SQ Zhyt veten në një shëtitje natë në botën e shumanshme të muzeve dhe Institucioneve. Përcaktoni programin tuaj personal të preferuar në web-faqen tonë të internetit www.museumsnacht.ch. Shumë oferta janë të pavarura nga gjuhët 🌐 dhe nuk kërkojnë njohuri të gjuhës gjermane.

SR Tokom noćne šetnje zaronite u šaroliki svet muzeja i institucija. Na našoj internet stranici www.museumsnacht.ch sastavite sebi svoj sasvim lični omiljeni program. Mnoge ponude nisu vezane za određene jezike 🌐 i ne pretpostavljaju znanje nemačkog jezika.

KU Werin û şevek di dinyaya rengin ya muze û saziyan de bigerin. Hûn dikarin li ser malpera me ya www.museumsnacht.ch bernameya xwe ya taybetî çêbikin. Gelek teklîfên me ne girêdayîyê zimên in 🌐, yanî zimanê almanî ne zarûrî ye.

PT Mergulhe no mundo variado dos museus e instituições ao longo de um passeio noturno. Visite o nosso site www.museumsnacht.ch e organize o seu itinerário pessoal preferido. Muitos programas são independentes da língua 🌐 e não requerem conhecimentos prévios de Alemão.

ES En una recorrida nocturna podrá visitar el polifacético mundo de los museos e instituciones de la ciudad. Componga su programa personal de visitas en nuestro sitio web www.museumsnacht.ch. Muchas propuestas son independientes del idioma 🌐 y podrá disfrutar de ellas sin conocimientos de alemán.

TR Geceleyin gezerken müzelerin ve enstitülerin çok yönlü dünyasına dalın. www.museumsnacht.ch websitemizde kendinize özel en sevdiğiniz programı oluşturun. Bir çok sunum lisana bağlı olmayıp 🌐 Almanca dilbilgisini şart koşmamaktadır.

TI **ኣብ ናይ ለይቲ ዙረት ነታ ብዙሕ መዳይ ዘለዋ ዓለም ቤተ-መዘክራትን ትካላትን ብዕምቀት ፍለጥዋ ኢኹም። ኣብ መርበብ ሓበሬታና www.museumsnacht.ch እቲ ቀንዲ ትፈትውዎ ፕሮግራም ኣዳሉዉ ኢኹም። ብዙሓት ቀረባት ካብ ቋንቋ ኣይምርኮሱን እዮም 🌐 ከምኡ'ውን ፍልጠት ቋንቋ ጀርመን ውን ንመጀመርያ ኣየድልዮምን እዩ።**

TA ஓர் இரவு உலாவில் நீங்கள் பல்வேறுபட்ட அருங்காட்சி மற்றும் நிறுவனங்களின் உலகிற்குள் மூழ்குங்கள். எமது இணையத்தில் www.museumsnacht.ch உங்களுக்குப் பிடித்த தனிப்பட்ட நிகழ்ச்சிநிரலை நீங்களே தொகுத்துக்கொள்ளுங்கள். எமது பல சேவைகளும் மொழி சாராதவை ஆகும் 🌐 ஆதலால் யேர்மன் மொழியறிவு தேவையில்லை.

UK Цієї ночі ми матимете нагоду ознайомитися з експонатами багатьох музеїв та тематичних виставок. На нашому сайті www.museumsnacht.ch ви можете замовити індивідуальну програму відвідання за власним вподобанням. Більшість запропонованих програм не вимагають знання німецької мови 🌐.

AR تمتعوا بجولة ليلية في عالم المتاحف والمؤسسات المتعدد. يمكنكم تصميم برنامج جولتكم المفضلة الخاص على موقعنا على الانترنت www.museumsnacht.ch. هناك الكثير من العروض غير المرتبطة بلغة ما 🌐 ولا تتطلب المعرفة باللغة الألمانية.

FA در دنیای متنوع موزه و مؤسسات
به یک پیادهروی شبانه بروید. با مراجعه به وبسایت ما: www.museumsnacht.ch
برای دیدار از برنامههای دلخواه خود برنامهریزی کنید. از بسیاری از برنامههای
موزه بدون دانستن زبان آلمانی 🌐 نیز میتوان استفاده کرد.

DE TIPPS UND TRICKS
FR TRUCS ET ASTUCES
EN TIPS AND TRICKS

♥ Stelle dir ein persönliches Programm nach deinen Interessen und deiner verfügbaren Zeit zusammen.

♥ Créez votre propre programme en fonction de vos intérêts et de votre temps disponible.

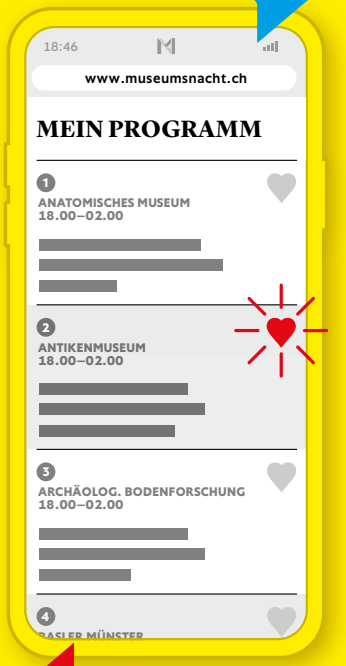

♥ Create your own program according to your interests and your available time.

Nutze den Vorverkauf, um gratis an die Museumsnacht zu fahren und Wartezeit an der Abendkasse zu vermeiden. → S. 6

In der Innenstadt sind die meisten Museen gut zu Fuss erreichbar. → S. 112

Müssen draussen bleiben: Gepäck, Essen, Trinken und Haustiere sind in den Ausstellungsräumen nicht erlaubt.

Utilisez la prévente pour vous rendre gratuitement à la Nuit des Musées et éviter d'attendre à la billetterie. → P. 6

Dans le centre-ville, la plupart des musées sont accessibles à pied. → P. 112

Les bagages, la nourriture, les boissons et les animaux ne sont pas acceptés dans les salles d'exposition.

Use the presale to travel to the Museums Night for free and avoid waiting at the box office. → P. 6

In the city center most museums are within walking distance. → P. 112

Luggage, food, drinks, and pets are not permitted in the exhibition areas.

WWW.MUSEUMSNACHT.CH

museumsnachtbasel museenbasel museenbasel

#mnbasel #thisisbasel

VORVERKAUF
PRÉVENTE
PRESALE

DE In allen teilnehmenden Museen mit Icon
FR Dans tous les musées participants marqués
EN At all participating museums highlighted with

BASEL-STADT

Basel Tourismus → Barfüsserplatz
Bider & Tanner, Ihr Kulturhaus in Basel → Bankverein
BVB-Kundenzentrum → Barfüsserplatz
Universitätsbibliothek Basel → Schönbeinstrasse

BASELLAND/AARGAU/SOLOTHURN

Birsig-Buchhandlung Häne & Co → Binningen
Gemeinde- und Schulbibliothek → Therwil
Museum.BL → Liestal
Tourismus Rheinfelden, Stadtbüro → Rheinfelden

DEUTSCHLAND/ALLEMAGNE/GERMANY

BZ-Kartenservice → Bad Krozingen, Breisach, Emmendingen, Freiburg, Lahr, Lörrach, Müllheim, Schopfheim
Die Oberbadische → Lörrach
Markgräfler Tagblatt → Schopfheim
Weiler Zeitung → Weil am Rhein

FRANKREICH/FRANCE

Agence Distribus → Saint-Louis
Office de Tourisme du Pays de Saint-Louis → Village-Neuf

DE Die Anzahl Tickets ist nicht limitiert. Bei grosser Nachfrage können Tickets lokal vergriffen sein. Alternativ kannst du dir dein Ticket an einer der Abendkassen holen.

FR Le nombre de billets n'est pas limité. En cas de forte demande, les billets peuvent être épuisés localement. Alternativement vous pouvez vous procurer votre billet à l'une des caisses du soir.

EN The number of tickets is not limited. In the event of high demand tickets may be sold out locally. Alternatively you can get your ticket at one of the box offices.

DE WEITERTANZEN NACH 2 UHR
FR DANSER APRÈS 2 HEURES
EN DANCING AFTER 2 AM

ELYSIA

→ Techno, House
Frankfurt-Strasse 36,
4142 Münchenstein

SINGER KLUB

→ 2000er-Party
Marktplatz 34,
4001 Basel

SUDHAUS

→ Charts
Burgweg 7,
4058 Basel

Mit deinem Museumnacht-Ticket hast du freien Eintritt ab 2 Uhr in diese Clubs!

Accès gratuitement depuis 2h à ces clubs avec ton billet pour la Nuit des Musées!

Free admission to these clubs from 2 am with your Museums Night Ticket!

DE MEIN TICKET

41 MUSEEN UND INSTITUTIONEN

RUND 200 PROGRAMM-ANGEBOTE

PREISE

Vollpreis → CHF 24.–
U26 (unter 26 Jahren, mit Ausweis) → Gratisticket
KulturLegi → CHF 12.–
Museums-PASS-Musées → CHF 19.–
Ausweise, die zu einem reduzierten Eintritt berechtigen, müssen vorgewiesen werden.

DE Geflüchtete mit den Aufenthaltsbewilligungen N, F, S oder B sind herzlich eingeladen, ihre Freikarte von 17 bis 19 Uhr im Welcome-Raum am Münsterplatz 15 abzuholen.

VORVERKAUF

In allen teilnehmenden Museen mit Icon

ABENDKASSE

Ab 18 Uhr an der Infostelle und in allen Museen mit

INFOSTELLE

Freitag, 19. Januar 2024, 18 bis 1 Uhr am Münsterplatz 15
→ T +41 (0)61 267 84 01

→ Hinweis: An der Museumsnacht Basel werden Fotos und Videos gemacht, die für gedruckte und digitale Dokumentations- und Werbemassnahmen der museen basel sowie als Pressematerial verwendet werden.

www.museumsnacht.ch

FREIE FAHRT DURCH DIE NACHT

ÖFFENTLICHES VERKEHRSNETZ

TNW Tarifverbund Nordwestschweiz (2. Klasse)
RVL Regio Verkehrsverbund Lörrach (2. Klasse)
DISTRIBUS Communauté des Communes des Trois Frontières
→ Mit dem Museumsnacht-Ticket gratis von 17 Uhr bis Betriebsschluss: Es empfiehlt sich, den Vorverkauf zu nutzen!

SHUTTLE-NETZ DER MUSEUMSNACHT

Shuttle-Busse bringen dich von 18 bis 2 Uhr von Museum zu Museum. Shuttle-Plan → **S. 112** und **www.museumsnacht.ch**

OLDTIMER-TRAMS

Zwischen MParc (Tram-Museum), Bahnhof SBB, Wettsteinbrücke, Messeplatz und Riehen → **S. 112**

IVB-TRANSPORTDIENST

Rollstuhlgerechte Fahrzeuge der IVB bringen Menschen mit besonderen Bedürfnissen von 18 bis 1:30 Uhr von Museum zu Museum (keine Transporte nach Hause). Telefonische Bestellung während der Museumsnacht unter
+41 (0)79 424 30 77, www.ivb.ch

SPÄTNACHTS NACH HAUSE

TNW-GEBIET

Mit Tram, Bus und Bahn die ganze Nacht (bis Betriebsschluss) nach Baselland, Jura, Solothurn. Prüfe den regulären Fahrplan.

INS ELSASS

Mit **Distribus** (Linie 604) um 1:30, 2:00 und 2:30 Uhr ab Schifflände bis **Saint-Louis** (Bedienung aller Haltestellen bis und mit: Professeur Coste)

NACH SÜDBADEN (ZAHLUNGSPFLICHTIG)

Ca. 1:30 Uhr nach **Freiburg im Breisgau**
Ca. 1:30 Uhr nach **Waldshut**
→ Fahrkarten ausschliesslich über die DB erhältlich

FR MON BILLET

41 MUSÉES ET INSTITUTIONS

PRÈS DE 200 ÉVÈNEMENTS AU PROGRAMME

PRIX

Prix régulier → CHF 24.–
U26 (moins de 26 ans, avec pièce d'identité) → billet gratuit
CarteCulture → CHF 12.–
Museums-PASS-Musées → CHF 19.–
Les pièces justificatives donnant droit à une entrée à prix réduit doivent être présentées.

FR Les réfugiés munis d'un permis de séjour N, F, S ou B sont cordialement invités à venir chercher leur billet gratuit de 17h à 19h dans la salle d'accueil de la Münsterplatz 15.

PRÉVENTE

Dans tous les musées participants avec l'icône

CAISSE DU SOIR

À partir de 18h au point d'information et dans les musées avec un

POINT D'INFORMATION

Le vendredi, 19 janvier 2024, de 18h à 1h à la Münsterplatz 15
→ T +41 (0)61 267 84 01

→ Veuillez noter que des photos et des vidéos seront prises à l'occasion de la Nuit des Musées à Bâle. Elles pourront être utilisées pour la documentation et les publicités imprimées ou numériques de bâle musées et la presse.

www.museumsnacht.ch

TRANSPORTS GRATUITS TOUTE LA NUIT

RÉSEAU DE TRANSPORTS PUBLICS

TNW Tarifverbund Nordwestschweiz (2e classe)
RVL Regio Verkehrsverbund Lörrach (2e classe)
DISTRIBUS Communauté des Communes des Trois Frontières
→ Gratuit à partir de 17h jusqu'à la fin du service avec le billet Nuit des musées: Il est recommandé d'acheter son billet à l'avance !

RÉSEAU DE NAVETTE

Des navettes t'emmènent de musée en musée de 18h à 2h du matin.
→ plan des navettes dès **P. 112** et **www.museumsnacht.ch**

TRAMS OLDTIMER

Entre MParc, Bahnhof SBB, Wettsteinbrücke, Messeplatz et Riehen **→ P. 112**

SERVICE DE TRANSPORT IVB

Des véhicules de l'IVB adaptés aux fauteuils roulants transportent les personnes ayant des besoins particuliers de musée en musée de 18h à 1h30 (pas de transport à domicile). Réservation par téléphone pendant la Nuit des musées au **+41 (0)79 424 30 77**, **www.ivb.ch**

RETOUR TARD DANS LA NUIT

RÉSEAU TNW

Le tram, le bus et le train vous emmènent toute la nuit vers Bâle-Campagne, le Jura, et Soleure. Se renseigner sur les horaires.

EN ALSACE

Avec **Distribus** (ligne 604) à 1h30, 2h00 et à 2h30 depuis la Schifflände jusqu'à **Saint-Louis** (Desserte de tous les arrêts jusqu'au terminus inclus : Professeur Coste)

VERS SÜDBADEN (PAYANT)

Environ à 1h30 vers **Freiburg im Breisgau**
Environ à 1h30 1h30 vers **Waldshut**
→ Billets disponibles uniquement via la DB

EN MY TICKET

41 MUSEUMS AND INSTITUTIONS

AROUND 200 PROGRAM OFFERS

PRICES

Regular ticket → CHF 24.–
U26 (under 26 years, with ID) → free
KulturLegi → CHF 12.–
Museums-PASS-Musées → CHF 19.–
IDs granting discounted entry must be presented.

EN Refugees with N, F, S or B residence permits are invited to collect a free ticket at the welcome room, Münsterplatz 15, between 5 and 7 pm.

PRE-SALE

In all participating museums with the icon

BOX OFFICE

From 6 pm at the information booth and in museums with

INFORMATION BOOTH

Friday, 19 January 2024, 6 pm to 1 am at Münsterplatz 15
→ T +41 (0)61 267 84 01

→ Note: photos and videos will be taken at Basel Museums Night that will be used in printed and digital documentation and for advertising purposes by basel museums and as press material.

www.museumsnacht.ch

FREE TRAVEL ON THE NIGHT

PUBLIC TRANSPORT NETWORK

TNW Tarifverbund Nordwestschweiz (2nd class)
RVL Regio Verkehrsverbund Lörrach (2nd class)
DISTRIBUS Communauté des Communes des Trois Frontières
→ Free from 5 pm until closing with the Museum Night ticket: Using the pre-sale is recommended!

SHUTTLE NETWORK

Shuttle busses are going between the museums from 6 pm to 2 am → shuttle plan starts on **P. 112** and on **www.museumsnacht.ch**

VINTAGE TRAMS

Between MParc, Bahnhof SBB, Wettsteinbrücke, Messeplatz, Riehen **→ P. 112**

IVB TRANSPORT SERVICE

IVB's wheelchair-accessible vehicles take people with additional needs from museum to museum from 6 pm to 1:30 am (no transport home). Order by phone during the Museum Night on:
+41 (0)79 424 30 77, www.ivb.ch

LATE-NIGHT RIDE HOME

TNW AREA

Transport by bus, tram, and rail is available to Basel-Landschaft, Jura, and Solothurn all night long. Please check the regular timetable.

TO ALSACE

With **Distribus** (bus line 604) at 1:30, 2 and 2:30 am from Schifflände to **Saint-Louis** (Service to all stops up to and including terminus: Professeur Coste)

TO SOUTH BADEN (TICKET REQUIRED)

Ca. 1:30 to **Freiburg im Breisgau**
Ca. 1:30 to **Waldshut**
→ Tickets available exclusively via DB

1 ROTE SHUTTLE-LINIE
PESTALOZZISTRASSE 20 | TRAM 11 → ST. JOHANNS-TOR
BUS 30 → KINDERSPITAL UKBB, BUS 31/36/38 → METZERSTRASSE

ANATOMISCHES MUSEUM BASEL

Personifizierte Prothetik: das Knie auf Mass
18:00–01:30
Für Kinder: Die Plüschtier-Klinik (Orthoklinik Dornach)

Gefäss-Klempnerei: Navigiere durch Blutbahnen
DE EN **18:00–01:30**
Erfahre, wie Gefässverschlüsse mit Ballonen und Metallgittern (Stents) behandelt werden. (BIOTRONIK)

Geheimnisvolle Werkstatt der Präparator*innen
18:00–01:30
Die Präparator*innen führen dich durch ihre Welt.

Unsere drei Museumsnacht-Klassiker
18:00–01:30
Lass dich von Maskenbildner*innen kunstvoll verunstalten, reise durch den Körper mit der virtuellen Anatomie und finde die richtige Position der Knochen im lebensgrossen Knochenpuzzle.

Prävention durch Physiotherapie
DE EN **18:00–21:30**
Grundlagen eines aktiven und gesunden Lebens (Physioswiss)

Der Weg zur biologischen Prothese
19:00, 22:00
Vortrag von Dr. Max Gay-Dujak zum «Tissue Engineering»

Der richtige Weg zur Langlebigkeit
20:00, 23:00
Wie geht aktiv jung bleiben? Vortrag von Prof. Arno Schmidt-Trucksäss (DSBG, Universität Basel)

Der Weg der Spitzensportler*innen
20:00, 23:00
Vortrag von Patrick Meyer zu den Höhen und Tiefen im Spitzensport (Orthoklinik Dornach)

Essen und trinken
Knuspriges und Süsses an der Herzbar

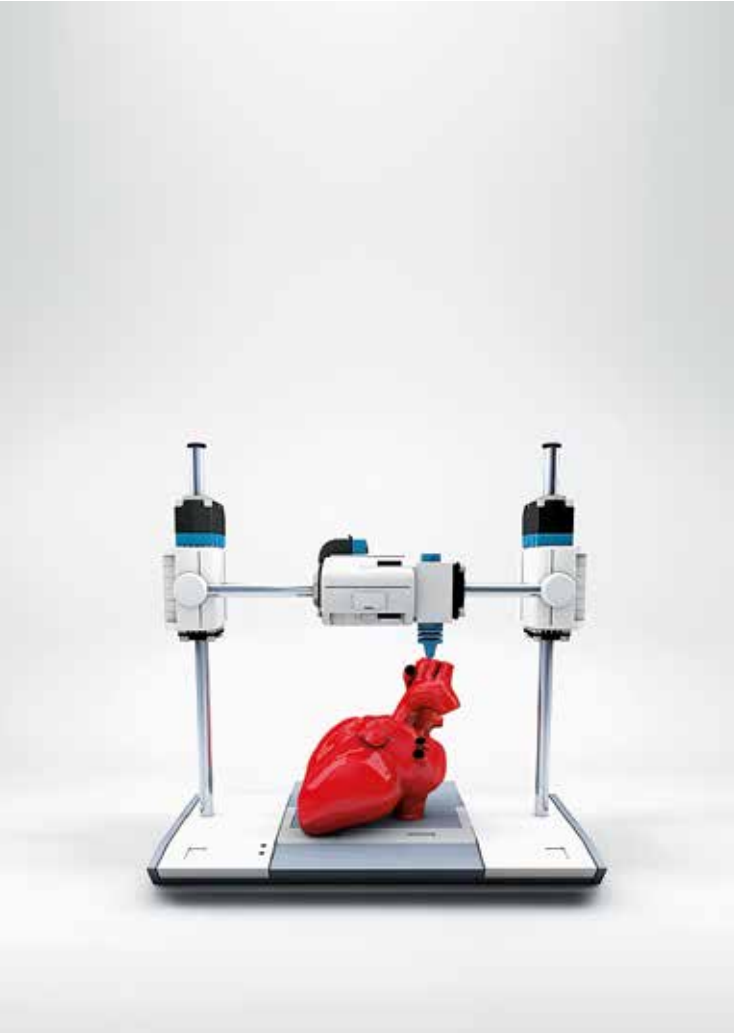

TINTENHERZ, © ENVIVAS.DE

FASZINATION MENSCH

Gewinne mit den unterschiedlichsten Methoden Einblicke in die Strukturen des menschlichen Körpers.

MENSCHLICHER SCHÄDEL MIT NAGEL AUS DER SIEDLUNG VON ULLASTRET,
© MUSEU D'ARQUEOLOGIA DE CATALUNYA, BARCELONA

¡NOCHE ESPAÑOLA!

Erlebe eine iberische Kultur- und Partynacht.

ALLE SHUTTLE-LINIEN → MÜNSTERPLATZ
ST. ALBAN-GRABEN 5,
TRAM 2/15 → KUNSTMUSEUM **2**

ANTIKENMUSEUM BASEL UND SAMMLUNG LUDWIG

«IBERER»
18:00–02:00
Von den Anfängen bis zum Untergang der Iberer*innen

Graffiti-Workshop für Jugendliche
18:00–23:00
Erlerne die Grundlagen und erstelle dein eigenes Graffiti.

Geheimnisvolle Schriftzeichen & prächtige Gefässe
18:00–23:00
Entschlüssle iberische Schriftzeichen und schreibe sie auf eine Baumwolltasche oder bemale einen Tontopf nach iberischem Vorbild.

Flamenco-Show
18:15, 20:00–23:00 (JEDE VOLLE STUNDE)
Leidenschaftliche Tanzshow der Flamencoschule Basel

Einführung in die Sonderausstellung «IBERER»
19:30, 21:30
Erfahre mehr über die Kultur einer vergessenen Zivilisation.

Gruselige Schädel
20:30–23:30
Der Kopfkult der Iberer:innen

¡Noche española!-Party
23:00–02:00
Rhythmus und Lebensfreude an der Capanna-Party

Pornographie? Sexszenen auf griechischen Vasen
00:30
Alles über die pikante Welt der Erotik auf antiken Vasen – nichts für prüde Gemüter! Ab 18 Jahren

Essen und trinken
Geniesse spanische Spezialitäten im im Bistro AMB.

3 ALLE SHUTTLE-LINIEN → MÜNSTERPLATZ
TRAM 3/6/8/11/14/16 UND OLDTIMER-TRAM → BARFÜSSERPLATZ
TRAM 1/2/3/8/10/11/14/15 UND OLDTIMER-TRAM → BANKVEREIN

ARCHÄOLOGISCHE BODENFORSCHUNG BASEL-STADT

♿*

Highlights – Funde aus dem spätantiken Basel
18:00–02:00
Eine Pop-up-Ausstellung mit spätantiken Funden aus Basel

Basilia – Archäologie zum Anfassen
18:00–02:00
Originale Funde aus der Spätantike dürfen für einmal angefasst werden.

Befestigt und verteidigt
DE **18:00–01:00** KURZFÜHRUNGEN (JEDE HALBE STUNDE)
FR **18:45, 19:45** VISITES GUIDÉES
EN **20:45, 21:45, 22:45** GUIDED TOURS
Erfahre mehr über den spätantiken Münsterhügel und über die Befestigung unter dem Schulhaus zur Mücke.

Der Kaiser in Basel
18:00, 19:00, 20:00
Vortrag zu Kaiser Valentinian und Basel in der Spätantike von Peter-A. Schwarz, Universität Basel

Wie aus Basilia Basel wurde
21:00, 23:00
Vortrag zur Geschichte Basels aus sprachwissenschaftlicher Sicht von Michiel de Vaan, Universität Basel

EN **How Basilia became Basel**
22:00
Talk on the history of Basel from a linguistic point of view by Michiel de Vaan, University of Basel

Essen und trinken
Würste vom Grill und wärmender Hypokras

© ABBS, PHILIPPE SAURBECK

DER KAISER IN BASEL

Vor 1650 Jahren besuchte der römische Kaiser Valentinian Basel. Wir zeigen archäologische Highlights aus dieser Zeit.

DROLLERY, IN MAASTRICHT BOOK OF HOURS (LIEGE, C.1300–1325):
LONDON, BRITISH LIBRARY, STOWE MS 17, F.49R. EDITED BY ANNA REUTINGER

ROTE SHUTTLE-LINIE **4**
KASERNENSTRASSE 23, TRAM 8 → KASERNE
TRAM 6/8/14/15, BUS 31/34/38 → RHEINGASSE

AUSSTELLUNGSRAUM KLINGENTAL

WORLDLY HEARTS

Mit der Künstlerin Anna Reutinger eine natürliche Textilfärbetechnik erlernen und mehr über die rebellischen Nonnen im Kloster Klingental erfahren.

Widerspenstige Nonnen in der Färberei
18:00–00:00
Textilfärbetechnik mit der Künstlerin Anna Reutinger erlernen

Essen und trinken
Drinks an der Bar

5 LINIE 604
SCHIFFLÄNDE, TRAM 6/8/11/14/15/16/17,
BUS 31/33/34/36/38 → SCHIFFLÄNDE

BASLER JUGEND-BÜCHERSCHIFF

Schaurig schöner Rätselspass
18:00–23:30
Es spukt auf dem Bücherschiff. Mach mit bei der elektronischen Schnitzeljagd mit Actionbound und geh der Sache auf den Grund.

Schaurig schöne Fotos
18:00–23:30
Verkleide dich schaurig oder schön und lass dich vor passender Kulisse ablichten.

Schaurig schöne Chill-Ecke
18:00–23:30
Die Bücherwelt lädt zum Verweilen und Schmökern ein.

Schaurig schöne Mitternachtslesung
00:00
Der Autor Stefan Bachmann liest aus «Die letzten Hexen von Blackbird Castle» und gibt Einblick in das «Worldbuilding». Die Lesung wird untermalt mit selbst komponierter Musik und Illustrationen. Geeignet ab 13 Jahren

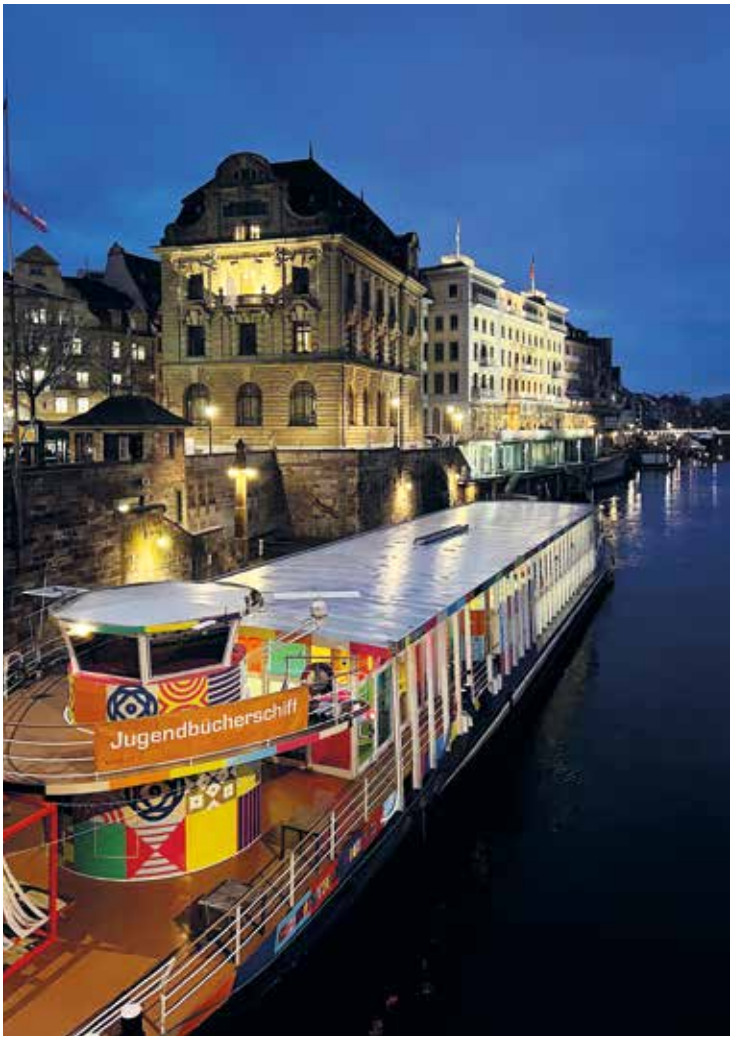

© VIVIANE PESCATORE

SCHAURIG SCHÖN

Eintauchen in die schaurig schöne Bücherwelt mit Rätselspass, Fotobox, Bücher-Chill-Ecke und einer Mitternachtslesung.

MÜNSTERLICHE WINTERREISE, FOTO: © MARTIN BÜTIKOFER, BASEL

MÜNSTERLICHE WINTERREISE

Ein märchenhafter Säulenwald, Vogelgezwitscher und Paukendonner: himmlische Geschichten und musikalische Kostbarkeiten

ALLE SHUTTLE-LINIEN → MÜNSTERPLATZ
TRAM 3/6/8/11/14/16 UND OLDTIMER-TRAM → BARFÜSSERPLATZ
TRAM 1/2/3/8/10/11/14/15 UND OLDTIMER-TRAM → BANKVEREIN

6

BASLER MÜNSTER

Abendsegen
18:00
Kurze Abendandacht

Münsterliche Winterreise
18:10
Wintermärchen-Lesung mit Musik und anschliessender Familienführung

Kammermusik in der Niklauskapelle
18:30–00:30 (JEDE STUNDE UM HALB)
Kammerensembles des Sinfonieorchesters Basel spielen bei Kerzenschein.

Irish Folk, Salonmusik und und Jazz im Kreuzgang
18:30–01:00
Livemusik bei Glühwein und Läckerli

Konzerte im Münster
19:00–01:00 (JEDE VOLLE STUNDE)
Mitglieder des Sinfonieorchesters Basel musizieren in wechselnden Besetzungen.

Historische Streifzüge
19:30–00:30 (JEDE STUNDE UM HALB)
Kurzführungen im und ums Münster

Nachtgedanken
00:00
Innehalten, nachdenken, (Nacht-)Ruhe finden

Stille in der Katharinenkapelle
18:00–02:00
Innehalten und Ruhe finden im Kreuzgang des Münsters

Essen und trinken
Glühwein, Läckerli und Fastenwähen

7 ORANGE SHUTTLE-LINIE
ST. ALBAN-TAL 37

BASLER PAPIERMÜHLE

Wo bunte Blumen blühen
18:00–02:00
Unsere Papiermacher*innen schöpfen wunderschöne Blumen für dich.

Selbst Papier schöpfen
18:00–02:00
Hier bist du gefragt: Schöpf dein eigenes Blatt Papier aus bunten Recyclingmaterialien.

Print it!
18:00–02:00
Unsere Druckmaschinen laufen heute Nacht ganz im Dienste von Ayako Kyodo, Josephine Peters, Magali Franov, Takelwerk und Studio von Aarburg.

Eine Karte wird lebendig
18:00–02:00
Pop-up-Karten leicht gemacht:
Unsere Buchbinder*innen zeigen, wie's geht.

In Szene gesetzt
18:00–02:00
Erlebe bunte Welten mit FASHION (as) PERFORMANCE vom Studiengang Mode-Design, dem Institut für Textiles Forschen und Lauch.

Anna Aaron
22:00, 23:00, 00:00
Die Basler Musikerin erwärmt uns die Nacht und nimmt uns auf eine atmosphärische Reise ins Hier und Jetzt.

Essen und trinken
Wir bieten kleine Stärkungen für die Nacht.

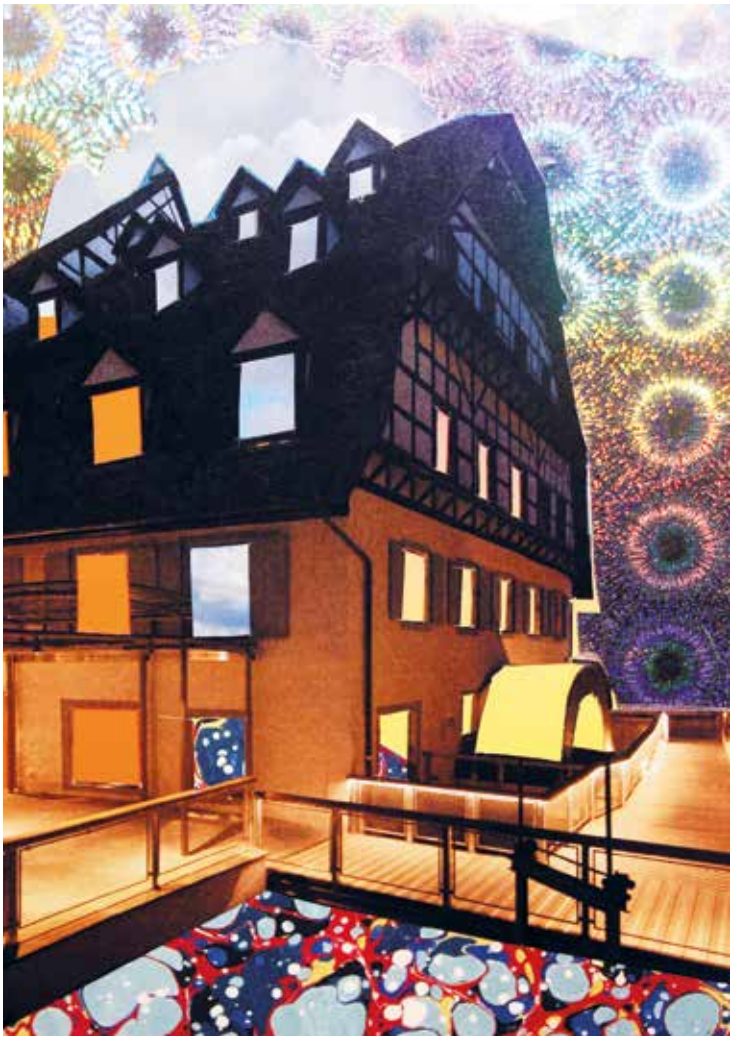

© JULIANNA FILEP, BASLER PAPIERMÜHLE

BUNT!

Willkommen in der kunterbunten Welt der Papiermühle!

© MICRONAUT, LAVENDER

HAARIGE ANGELEGEN-HEITEN

Von brennenden Schöpfen und duftenden Köpfen: ein Erlebnisrundgang durch die Frisurenwelt der Pflanzen im neuen Tropenhaus

ROTE SHUTTLE-LINIE
EINGANG SPALENTOR, TRAM 3, BUS 30/33 → SPALENTOR **8**

BOTANISCHER GARTEN DER UNIVERSITÄT BASEL

Haarige Angelegenheiten

18:00–02:00

Eine Frisurenshow im neuen Tropenhaus:
Entdecke die Welt der Pflanzenhaare aus der Perspektive einer Milbe auf einem Rundgang mit Erlebnisstationen.

Essen und trinken

Haarbar

9 ROTE SHUTTLE-LINIE
WESTQUAISTRASSE 39
TRAM 8 → KLEINHÜNINGEN

BRASILEA STIFTUNG

«Zwischen zwei Heimaten – Handel und Wandel»
18:00–01:00
Ein Blick auf die schweizerisch-brasilianischen Handelsbeziehungen

Ausstellung «Sculptures by APE»
18:00–01:00
Rundgang durch die Ausstellung zeitgenössischer Künstler*innen aus Brasilien und der Schweiz

Special-Performance-Programm
18:00–01:00
Eine Nacht voller mitreissender Performances

Führung «Handel und Wandel»
19:00, 20:00
Geführte Touren durch die Ausstellung «Zwischen zwei Heimaten – Handel und Wandel»

Führung durch «Sculptures by APE»
19:30, 21:00
Geführter Rundgang durch die Ausstellung

Tropische Beats am Rheinufer
22:00–01:00
Caipis, Tapioca-Crêpes und tropische Beats

Essen und trinken
Tropische Getränke, Caipirinhas und Tapioca-Crêpes

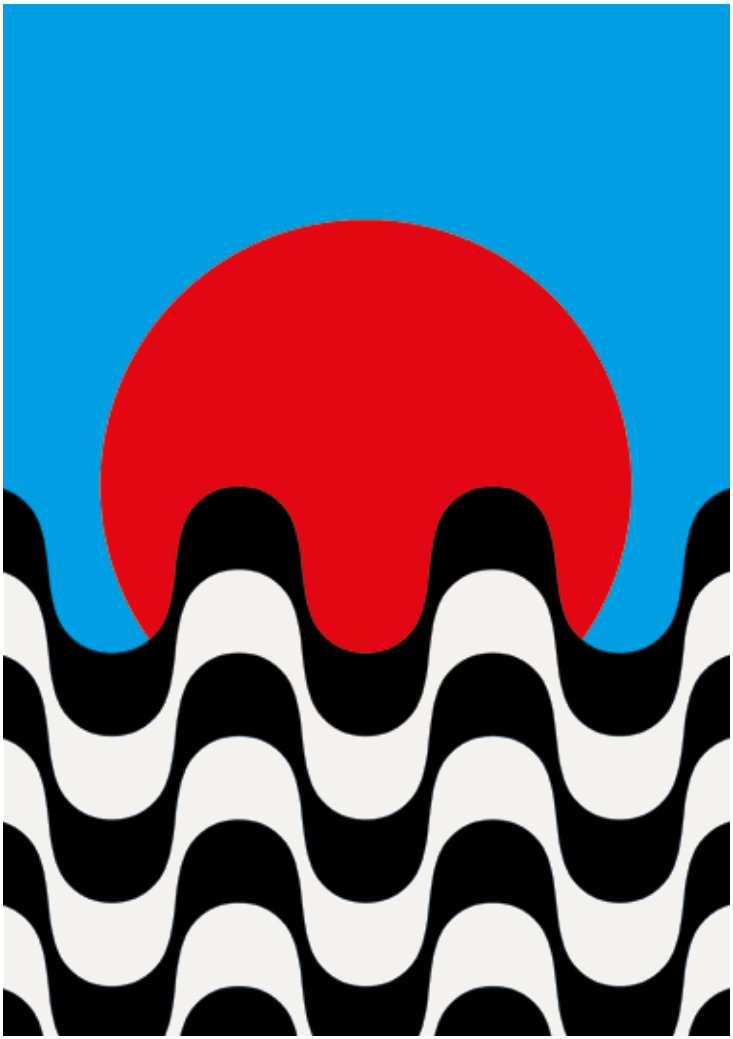

© STIFTUNG BRASILEA

UMA NOITE NO MUSEU

Eine Nacht über «Handel und Wandel» und zeitgenössische brasilianische Kunst, umgarnt von tropischen Getränken, Brazil Food und Bass

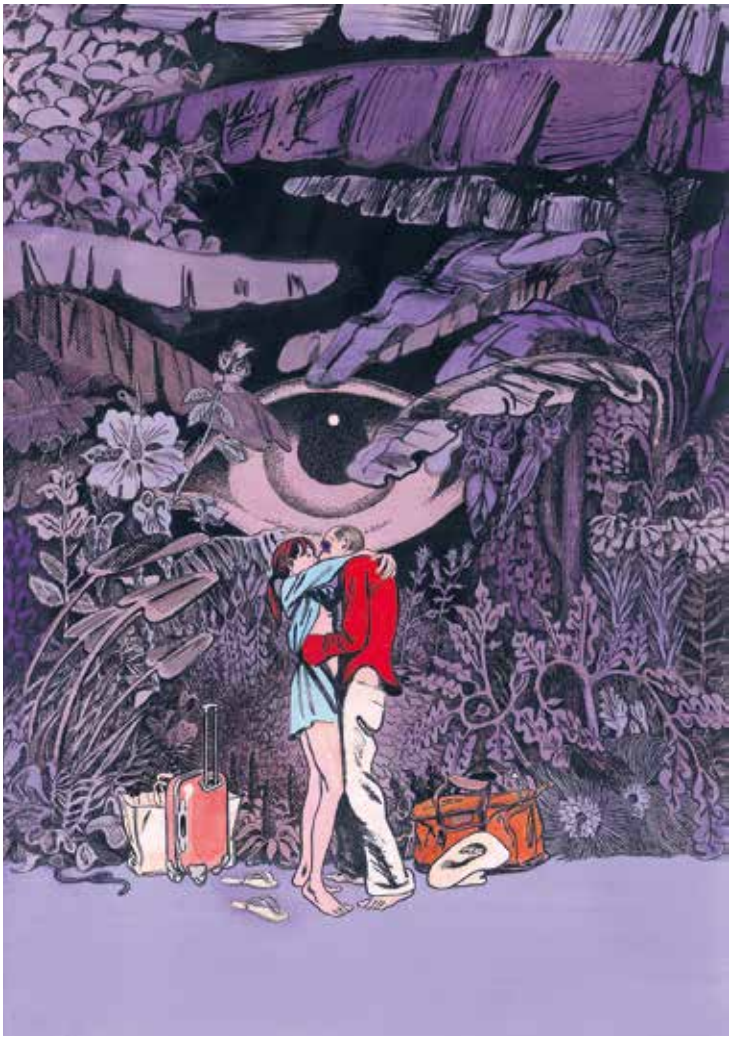

© BLUTCH, COVER VON «LA MER À BOIRE», ÉDITIONS 2024, 2022, COURTESY OF GALERIE BARBIER

IT'S ALL ABOUT LOVE!

Von einer surrealistischen Reise ins Innere und der Suche nach Glück und Liebe: ein Programm, das unter die Haut geht!

ORANGE SHUTTLE-LINIE
ST. ALBAN-VORSTADT 28,
TRAM 2/15 → KUNSTMUSEUM
10

CARTOONMUSEUM BASEL

Liebeserklärung
18:00–02:00
Verwandle deine Gefühle in eine Grusskarte mit eigener Zeichnung oder Liebesbotschaft.

Schmetterlinge im Ohr
DE FR EN **18:00–01:00**
Beschreibe deine Liebe und unsere Zeichner*innen werden kreativ.

Comiconcerto
19:30, 21:00, 22:00, 23:00
Ein Rendezvous mit Musik und Kunst, aus dem eine Liebesgeschichte entsteht.

Essen und trinken
Crêpes de Nancy und verführerische Drinks

11 ROTE SHUTTLE-LINIE
SPALENVORSTADT 11, TRAM 3, BUS 34 → UNIVERSITÄT
BUS 30/33 → SPALENTOR

FEUERWEHRMUSEUM BASEL

Elektrifizierung der Feuerwehr
18:00–00:00
Besuche die Sonderausstellung über die neuen E-Fahrzeuge und erlebe den Vergleich zu früher.

Demonstration der Jugendfeuerwehr
18:30, 19:30, 20:30
Die Jugendfeuerwehr demonstriert einen Löschangriff auf ein brennendes Objekt.

Feuer, Wasser und Erdbeben
19:00, 21:00, 23:00, 00:00
Vortrag über die grössten Katastrophen und Grossereignisse der Basler Geschichte.

Essen und trinken
Schnitzelbrot (auch vegi), Hotdogs und Barbetrieb

© FEUERWEHRMUSEUM BASEL

KATASTROPHEN IN BASEL

Erfahre mehr über die grössten Katastrophen der Basler Geschichte, den Wandel der Berufsfeuerwehr und ihre neuesten E-Fahrzeuge.

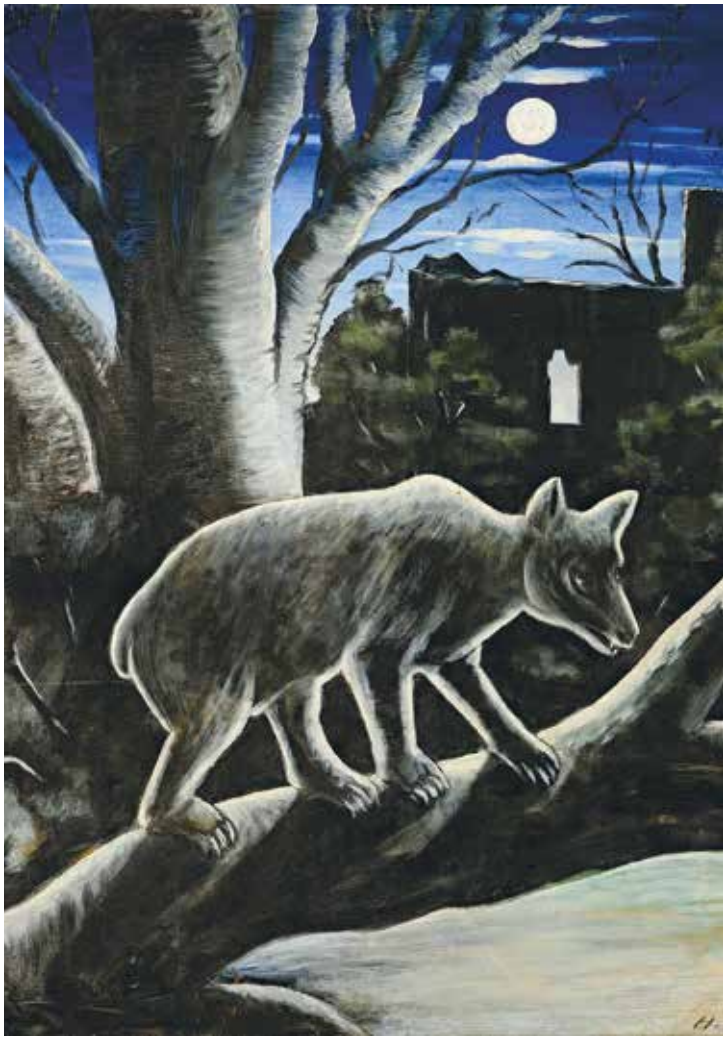

NIKO PIROSMANI, «BÄR IN MONDHELLER NACHT», ÖL AUF KARTON, 99,9 × 80 CM, SAMMLUNG DES SHALVA AMIRANASHVILI MUSEUM OF FINE ARTS OF GEORGIA, GEORGISCHES NATIONALMUSEUM, TBILISSI © INFINITART FOUNDATION

DATE NIGHT WITH PIROSMANI

Ein Date mit der Kunst und anderen Nachtschwärmer*innen, Tierhoroskope, sphärische Klänge und ein Blick in die Sterne

FONDATION BEYELER

Picture-perfect
18:00–02:00
Ein Fotodate mit der Kunst

Mitmachheft
DE FR **18:00–02:00**
Das Heft mit spannenden Anregungen zum Mitmachen

Stimmen zu Pirosmani
DE FR EN **18:00–02:00**
Niko Pirosmani mit dem Audioguide entdecken.

Find Your Starmate
DE FR EN **18:00–01:00**
Ein Blick in die Sterne mit Tierhoroskopen – inspiriert von Pirosmanis Tierporträts

Short Tours Pirosmani
DE **18:00–23:30** KURZRUNDGANG (JEDE HALBE STUNDE)
FR **18:15, 22:15** VISITES GUIDÉES
ES **18:15, 22:15** VISITA GUIADA
EN **20:15, 21:15, 23:15** GUIDED TOURS
IT **20:15** VISITA GUIDATA
GE **21:15** ტური

Fireplace and Music
18:00–22:00
Stockbrot und Marshmallows bei sphärischen Klängen

Poems for Pirosmani
18:30–19:30
Junge Lyriker*innen präsentieren ihre Texte zu Pirosmani. Eine Kooperation mit dem Lyrikfestival Basel

A Walk through the Park
00:00, 01:00, 01:30
Entdeckungstour mit Tee und Taschenlampe

Essen und trinken
Georgische Spezialitäten im Restaurant

13 ROTE SHUTTLE-LINIE
WESTQUAISTRASSE 2
TRAM 8 → KLEINHÜNINGEN

HAFENMUSEUM

Schiffsimulator
18:00–02:00
An unserem Schiffsführungssimulator kannst du unter Anleitung unserer Instruktoren selbst ein Schiff steuern.

Spleissen und Knoten
18:00–02:00
Alte Seemannskunst und traditionelles Matrosenhandwerk, zum Mitmachen unter Anleitung

Swiss Mariners Chanteymen
18:00–01:00
Die Swiss Mariners Chanteymen sorgen für musikalische Unterhaltung im Hafen.

Solarfähre
18:00–22:30 (JEDE HALBE STUNDE)
Ausfahrt mit der Solarfähre: Start beim Gelpke-Brunnen

Essen und trinken
Kalte Getränke und Hotdogs

© HAFENMUSEUM

AUF DEM WASSER

Tauche multimedial in die Geschichte der Basler Rheinschifffahrt ein, übe dich am Schiffsführungssimulator und im Spleissen.

TRISTAN SCHULZE, SUPERBOOTH #1693088751, 2023

HANDSHAKES UND SELFIES

Das Publikum ist eingeladen, mittels riesiger Roboterarme Hände zu schütteln und fantastische Selfies zu machen.

BLAUE SHUTTLE-LINIE
FREILAGER-PLATZ 9, DREISPITZ
TRAM 11 → FREILAGER

14

HEK (HAUS DER ELEKTRONISCHEN KÜNSTE)

Schweizer Medienkunst – Pax Art Awards 2023
18:00–02:00
Mit UBERMORGEN, Johanna Müller, Giulia Essyad

Handshake von AATB
18:00–02:00
Auf Tuchfühlung mit gigantischen Roboterhänden

SUPERBOOTH von Tristan Schulze
18:00–02:00
Mach ein Selfie, aber mach es besser und magischer mit dem KI-gesteuerten SUPERBOOTH!

3D-Wesen in Augmented Reality
18:00–02:00
Erwecke im Workshop fantasievolle 3D-Wesen zum Leben.

Radio HEK mit ivea und DJ Klemenz
18:00–02:00
Mitreissende Beats von ieva und DJ Klemenz im HEK-Foyer

Spotlight UBERMORGEN
DE FR EN **19:00–00:00** (JEDE VOLLE STUNDE)
Dialogische Kurzführung zu UBERMORGEN

Spotlight Johanna Müller
DE FR EN **19:15–00:15** (JEDE STUNDE UM VIERTEL NACH)
Dialogische Kurzführung zu Johanna Müller

Spotlight Giulia Essyad
DE FR EN **19:30–00:30** (JEDE STUNDE UM HALB)
Dialogische Kurzführung zu Giulia Essyad

Essen und trinken
Breites Angebot vom «bistro genusswerk&co.»

15 ROTE SHUTTLE-LINIE
STEINENGRABEN 25,
TRAM 3 UND BUS 30/34 → UNIVERSITÄT

HELVETIA ART FOYER

Mini (High)lights
18:00–22:00
Bastle dein persönliches kleines Leuchtobjekt.

Sprachperlen
Spoken Word Performances
19:00 Jonas Balmer
20:00 Max Kaufmann
22:00 Sarah Altenaichinger
23:00 Gina Walter

Perlen aus der Sammlung
19:30, 21:00, 22:30
Kurzführung durch Teile der Helvetia Kunstsammlung

Wissen vor Mitternacht
23:45
Das grosse Quiz rund um Perlen

Essen und trinken
Feinperliges und Grobkörniges

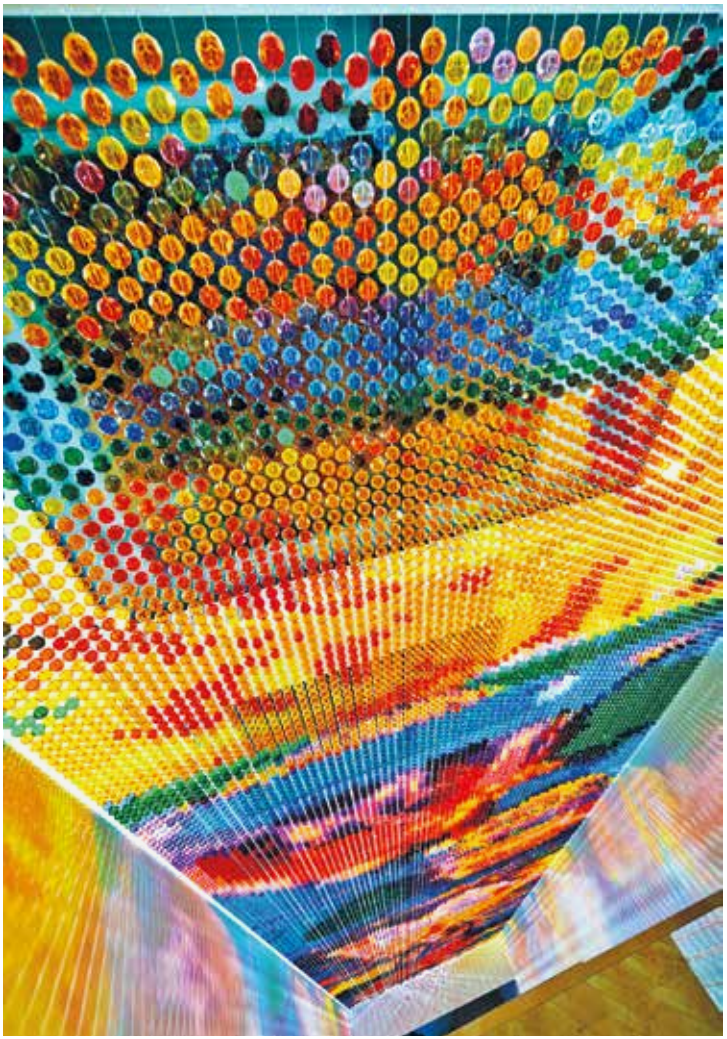

PIPILOTTI RIST, «AUFGEWECKTER ROSENSCHEITEL»,
FOTO: © GERRY NITSCH, ZÜRICH

POESIE UND PERLEN

Bunte Perlen aus der Sammlung, illustre Geschichten über schillernde Kunstschätze und (High)lights zum Nachhausenehmen

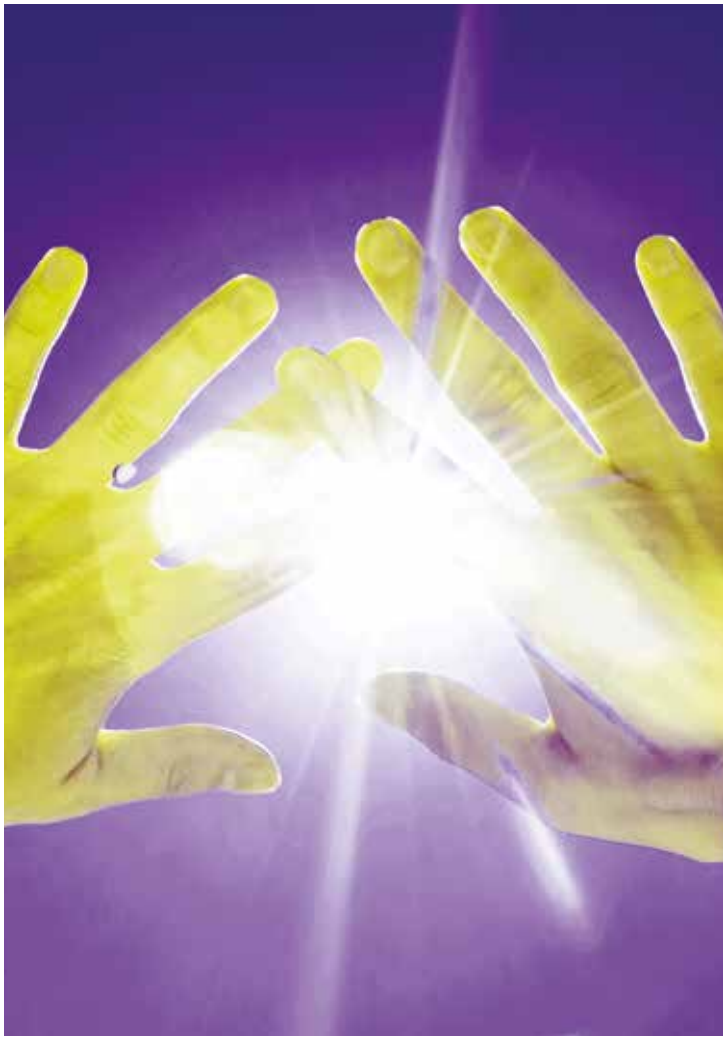

GESTALTUNG: © SALZMANN GERTSCH

RAUSCH – EXTASE – RUSH

Lass dich auf eine berauschende Nacht ein: Entdecke substanzfreie Rauscherlebnisse und probiere sie aus.

HISTORISCHES MUSEUM BASEL – BARFÜSSERKIRCHE

Keine Frage ist tabu
DE FR EN **18:00–02:00**
In der Ausstellung «Rausch» und überall im Museum beantworten die Mitarbeitenden deine Fragen.

Musikrausch-Installation: Lass dich mitreissen!
18:00–02:00
Was löst Musik in dir aus? Entspanntheit, Erinnerungen oder sogar einen Rausch? Probiere es aus.

Infostand «Know Drugs» von Safer Dance Basel
DE FR EN **18:00–02:00**
Safer Dance Basel informiert über Substanzen, deren Wirkung sowie Risiken und Folgeschäden.

Rausch ohne Gefahr: VR Experience
18:00–02:00
Wie fühlt es sich an, Formel 1 zu fahren? Probiere es aus und erlebe einen virtuellen Geschwindigkeitsrausch.

Lass uns über Rausch sprechen
DE FR EN **18:00–01:30**
Was bringt dich in Ekstase? Teile dein Rauscherlebnis.

Kreativ-Rausch
18:00–00:00
Durch Kreativität gemeinsam einen Rausch erleben. Wir basteln ein grosses «Etwas».

Tanzende Derwische
19:00–22:00 (JEDE VOLLE STUNDE)
Der Rausch des Drehens: Erlebe hautnah den spektakulären Wirbeltanz der Derwische.

Essen und trinken
KOHLMANNS, Bar in der Kirche

17 ROTE SHUTTLE-LINIE
IM LOHNHOF 9, TRAM 3 → MUSIK-AKADEMIE
TRAM 3/6/8/11/14/16 UND OLDTIMER-TRAM → BARFÜSSERPLATZ

HISTORISCHES MUSEUM BASEL – MUSIKMUSEUM

Wege durchs Musikmuseum und das Ligeti-Labyrinth
DE FR EN **18:00–02:00**
Das Museum zeigt besondere Stücke aus der Sammlung und beantwortet Fragen zu Ausstellungsobjekten.

Werde Komponist*in!
DE FR EN **18:00–01:00**
Lass dich von Ligeti inspirieren, komponiere ein Stück und lass es von Musiker*innen vorspielen.

Zauberklang
19:00–00:00
Gewinnspiel: Löse verschiedene Aufgaben und stanze deinen eigenen Melodiestreifen für eine Spieldose.
→ Leonhardskirche und Musikmuseum

Performance: POP-UP Ligeti
19:00, 20:00, 22:00–00:00 (JEDE VOLLE STUNDE)
Ein akustisches Labyrinth: mit Ligeti-Solowerken durchs Museum

Poème symphonique: Ligeti-Experiment mit 100 Metronomen
19:30, 21:00, 22:30, 00:00
Einmaliges Happening sorgt mit 100 Metronomen für eine Hörerfahrung zwischen Ordnung und Zufall.
→ Leonhardskirche

Magic Piano
20:15, 21:45, 23:15, 00:45
Selbstspielende Klaviere neu erleben – mit Musik von György Ligeti und anderen bedeutenden Komponist*innen.
→ Leonhardskirche

Essen und trinken
Streetfood Company

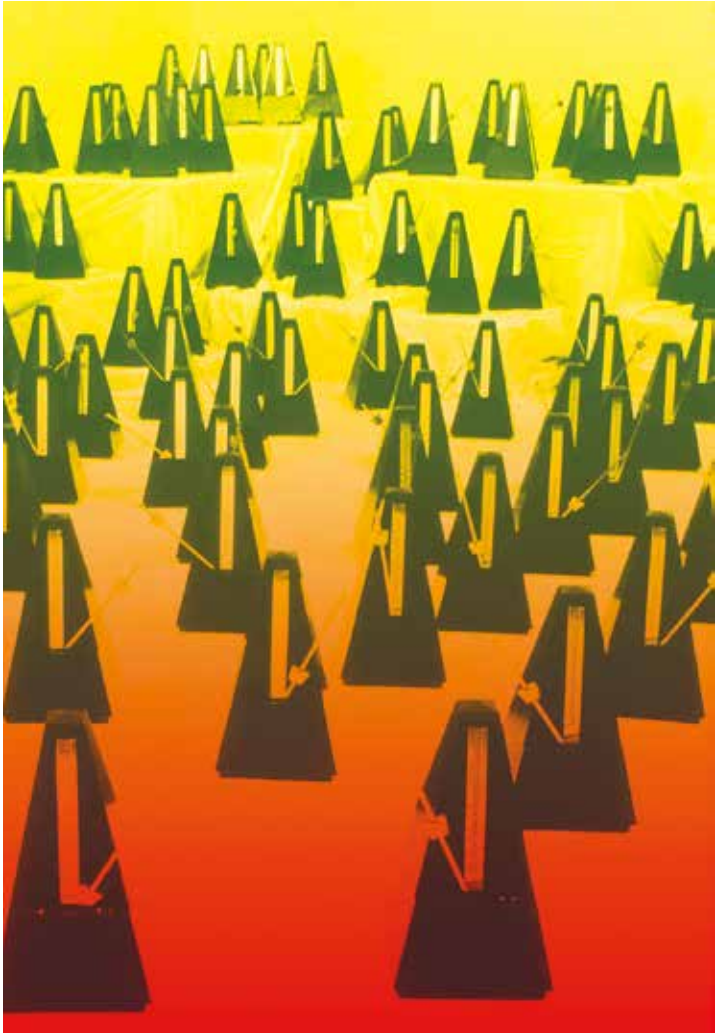

FOTO: © JÜRGEN RÖHRSCHEID, DARMSTADT

LIGETI-LABYRINTH

Auf den Spuren des Komponisten György Ligeti im Musikmuseum und in der Leonhardskirche

FOTO: © ELWIRA SPYCHALSKA

LIEBE, SEX, GOTT

Was trägt die Religion zum Liebesglück bei?

ROTE SHUTTLE-LINIE
KORNHAUSGASSE 8,
TRAM 3 UND BUS 30/34 → UNIVERSITÄT **18**

JÜDISCHES MUSEUM DER SCHWEIZ

Abra, Kadabra, Fidibus
18:00, 19:00
Eine Zaubershow für Kinder

Heiraten in Echtzeit, Trennen in Echtzeit
20:00–01:30
Schliesst euren Ehevertrag ab oder macht den Scheidungsbrief klar.

Ehe, Sexualität, Judentum
20:00
Rabbiner und Rebbetzin Baumel klären auf.

Oh Gott. Songs zu Liebe und Sex
21:00, 23:00
Von Spoken-Word-Poet Laurin Buser & Band

Freundschaft, Liebschaft, Therapie
22:00, 00:00
Paartherapeut*innen Laura und Tobias Goldfarb über die Liebe im Alltag

Essen und trinken
Sexy Heissgetränke und herzhafte Desserts vom Foodtruck

19 ROTE SHUTTLE-LINIE
SPITALSTRASSE 18, BUS 30/33/36/38 → KINDERSPITAL
TRAM 11 → UNIVERSITÄTSSPITAL

KULTURSTIFTUNG BASEL H. GEIGER | KBH.G

Schere, Stein, Papier
18:00–02:00
Kreiere deine eigene Scherenschnitt-Landschaft zum Mitnehmen. Für Inspiration ist gesorgt.

KBH.G goes Pop
18:00–00:00
Entdecke deinen inneren K-Pop-Star und sing mit uns Karaoke.

«However We Saw the Same Star»
DE **18:30, 22:30**
Kurzführungen durch die Ausstellung
EN **20:30**
Short tour through the exhibition

Essen und trinken
René Rüegg tischt sein Raclette auf.

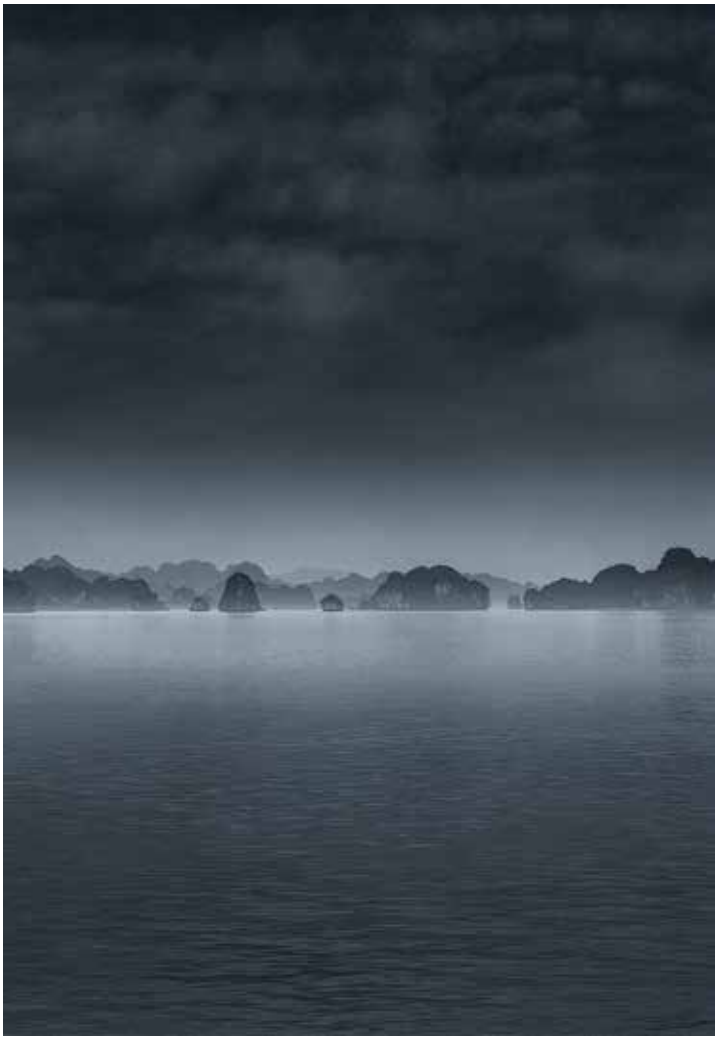

KIM JUNGMAN, «EVERY MAN IS AN ISLAND» (DETAIL), 2014.

IMAGINE KOREA

Entdecke in «However We Saw the Same Star» koreanische Kultur und Landschaften durch die Linse des Fotografen Kim Jungman.

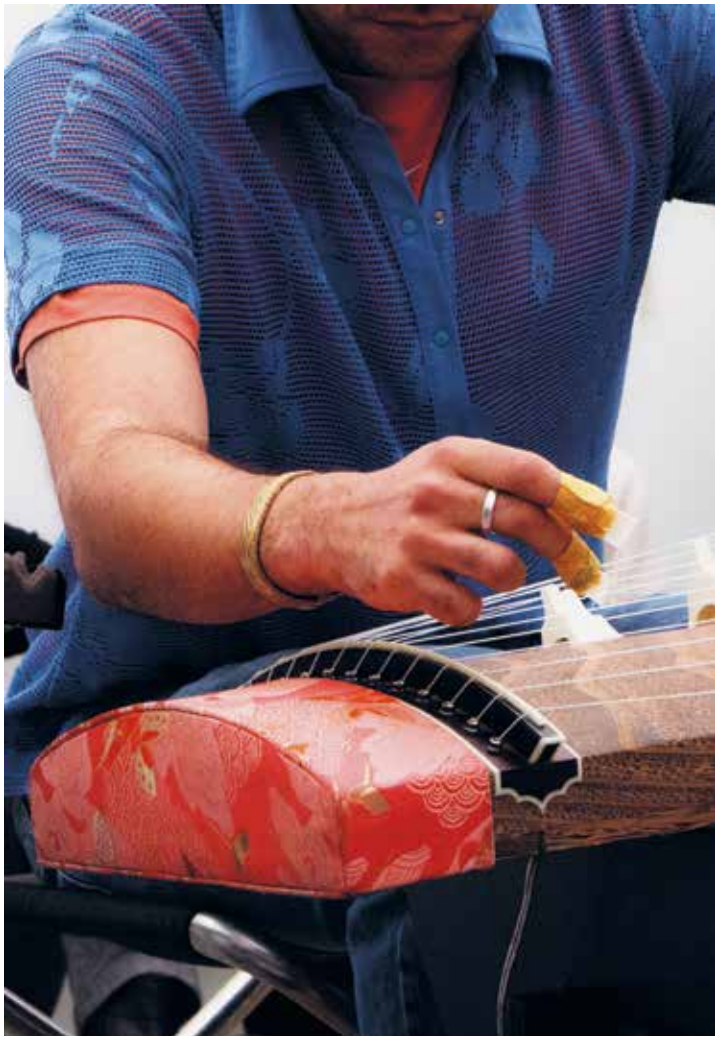

YANIK SOLAND, PERFORMANCE, «12 ROOMS», KUNSTMUSEUM APPENZELL, 2023, FOTO: ANINA MÜLLER

TOUCH AND FIRE

Ausgehend von den Kunstwerken von 19 Kunstschaffenden führt uns die «Regionale» durch eine bewegende Nacht.

HELLGRÜNE SHUTTLE-LINIE
IM BEROWERGUT, BASELSTRASSE 71, RIEHEN, TRAM 6 → FONDATION BEYELER, ZUG S6 → RIEHEN **20**

KUNST RAUM RIEHEN

Experimentieren mit bunten Zeichnungsobjekten
18:00–21:00
Atelier für alle Altersstufen mit Rebekka Moser

Insights
18:30, 19:30, 20:30
Kurzführungen durch die «Regionale 24» mit den Kuratorinnen Simone Neuenschwander und Noëlle Pia

Fragile Hedge – Musikperformance von Yanik Soland
21:30, 22:30
Japanisches Koto und ein selbst gebautes Instrument: Freie Improvisation trifft auf elektronische Klänge.

Essen und trinken
Wintergrill über der Feuerschale

21 ALLE SHUTTLE-LINIEN → MÜNSTERPLATZ
STEINENBERG 7, TRAM 3/6/8/11/14/16 → BARFÜSSERPLATZ
ODER TRAM 6/10/16 → THEATER, OLDTIMER-TRAM → BANKVEREIN

KUNSTHALLE BASEL

Filmvorführung
18:00–01:00 (JEDE VOLLE STUNDE)
Filmvorführung von «Monelle» (2017) von Diego Marcon

Fotostation
18:15–00:15 (JEDE STUNDE UM VIERTEL NACH)
Lass dich vor einem Bild aus Diego Marcons Filmen ablichten und gestalte eigene animierte Porträts.

Daumenkino
DE EN **19:00–01:00**
Gestalte ein eigenes Daumenkino und kreiere eine unerwartete Geschichte zum Werk von Diego Marcon.

DIEGO MARCON, THE PARENTS' ROOM, 2021, INSTALLATIONSANSICHT,
IN: DIEGO MARCON, HAVE YOU CHECKED THE CHILDREN, KUNSTHALLE BASEL, 2023,
FOTO: PHILIPP HÄNGER / KUNSTHALLE BASEL

NIGHT OF SUSPENSE

Eine Nacht voller Spannung und schauriger Geschichten

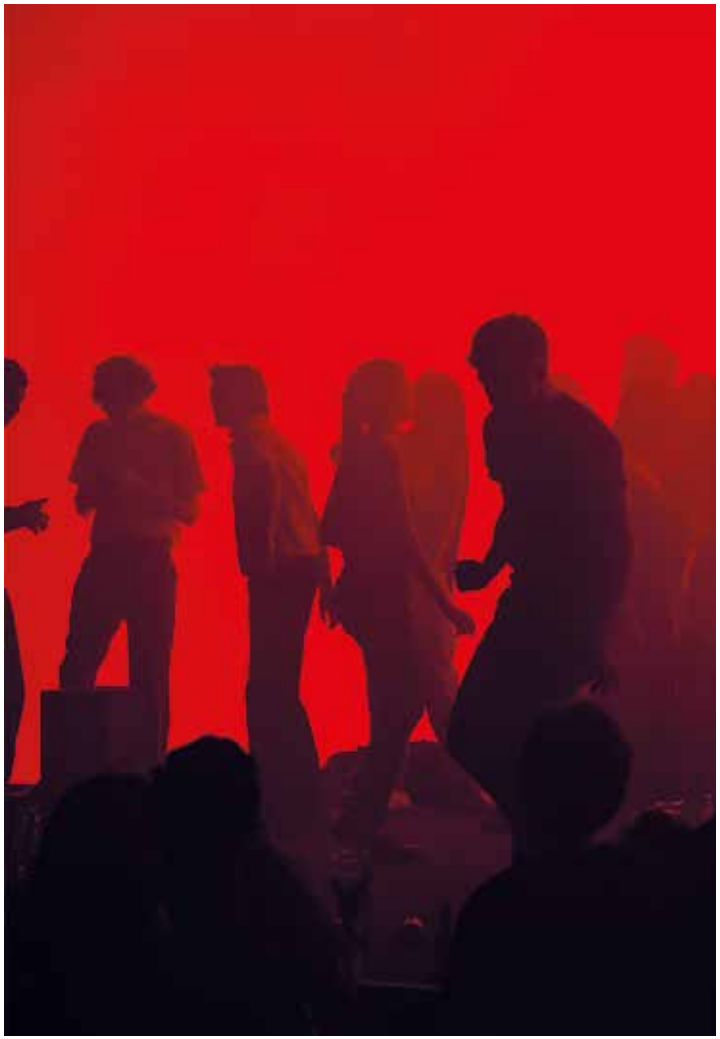

© KUNSTMUSEUM BASEL

TIME TO SHINE!

Trau dich, aufzufallen und neue Wege einzuschlagen. Wir geben dir alle Tools an die Hand, um alte Gewohnheiten abzustreifen.

ALLE SHUTTLE-LINIEN → MÜNSTERPLATZ
ST. ALBAN-GRABEN 8,
TRAM 2/15 → KUNSTMUSEUM

22

KUNSTMUSEUM BASEL HAUPTBAU | NEUBAU

Travailler du Chapeau!
18:00–00:00
Egal ob Kopftuch, Zylinder oder Krone: Entwirf deinen Kopfschmuck und setze ein Fashion-Statement.

Die Leinwand bin ich
18:00–00:00
Hier bekommst du dein extravagantes Make-up von unseren Drag-Queens!

Don't Stop me now
18:00–00:00
Jetzt geht es auf die Tanzfläche zum Stopptanz!
Wir schütteln unsere Körper, bis die Musik abbricht.

Strike a Pose
18:00–00:00
Cheese und klick.

Zeit, aus dem Rahmen zu fallen!
18:00–00:00
Kollektiv verwandeln wir die Fenster des Museums und erschaffen ein grosses Gemeinschaftswerk.

Floh im Ohr in der Sammlung
DE EN **19:00–22:00** (JEDE VOLLE STUNDE)
Lass dich von einer Stimme aus dem Off begleiten.

«**Draw me like one of your French Girls**»
22:00, 23:00, 00:00
Ob faltig, kurvig, gross oder klein – in diesem Aktzeichnen zelebrieren wir die Vielfalt von Körpern.

Karaoke live on stage!
18:00–22:00 UND **22:00–02:00**
Ready to perform? Dann ab auf unsere Karaoke-Bühne! Im Anschluss bringt dich DJ The Entertainer (ab 22:00) zum Tanzen.

Essen und trinken
Komm und entdecke deinen persönlichen Gefühlsdrink.

23 ORANGE SHUTTLE-LINIE
ST. ALBAN-RHEINWEG 60

KUNSTMUSEUM BASEL | GEGENWART

Zwanzig Minuten Carrie Mae Weems
DE **19:00** KURZFÜHRUNG
FR **20:00** VISITE GUIDÉE
EN **21:00** GUIDED TOUR
Erhalte einen Einblick in die aktuelle Ausstellung und stelle alle deine Fragen.

Tell a Secret to a Stranger
20:00–00:00 (JEDE VOLLE STUNDE)
Bei unserem Speeddating lernen wir uns neu kennen.

Open Stage
DE FR EN **20:30, 21:30, 22:30**
Schreibe persönliche Texte mit dem WORTSTELLWERK und trau dich mit Nora Osagiobare auf die Bühne.

Essen und trinken
Zur Stärkung gibt es sri-lankisches Essen von «Kitchen of Legends» und Getränke.

© JONAS HÄNGGI, «24 STUNDEN – FÜR JOSEPH BEUYS», KUNSTMUSEUM BASEL GEGENWART, 2021

TELL A SECRET TO A STRANGER

Wage einen Blick hinter die Fassaden bei unserer Open-Stage oder bringe beim Speeddating deine unbekannte Seite zum Vorschein.

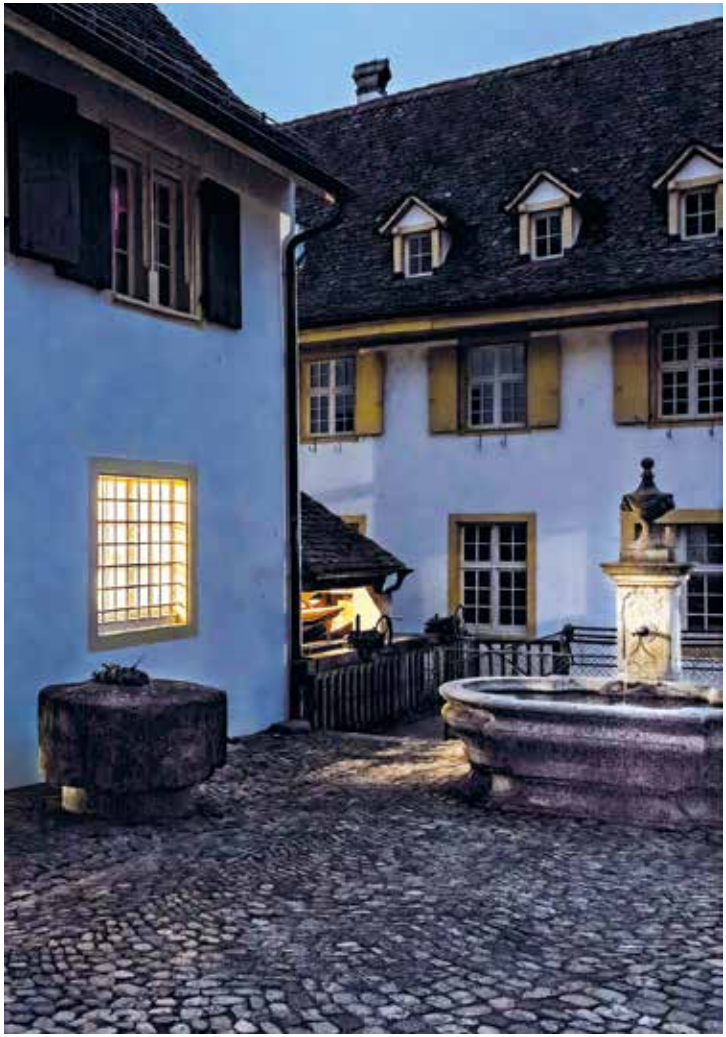

CHRISTOPH MERIAN STIFTUNG, KATHRIN SCHULTHESS

SPUK IN DER MÜHLE

Eine Mühleführung nimmt eine dunkle Wendung. Treibt da der Teufel sein Unwesen?

BLAUE SHUTTLE-LINIE
MERIAN GÄRTEN, UNTER BRÜGLINGEN 5,
TRAM 14 UND BUS 36 → ST. JAKOB

24

MÜHLEMUSEUM MERIAN GÄRTEN

Wenn es spukt: theatralische Inszenierung
18:00–00:00 (JEDE HALBE STUNDE)
Einsteigen, wer sich traut! Die Kutsche fährt in die Nacht, während die Expertin den zweifelhaften Ruf der Mühle erklärt. Plötzlich nimmt alles eine düstere Wendung. Treibt da der Teufel sein Unwesen?
→ Start: Eingang St.Jakob (Merian Gärten)

Essen und trinken
Heisser Gewürz-Apfelsaft, warme Suppe, Quiches und mehr

25 HELLGRÜNE SHUTTLE-LINIE
BASELSTRASSE 34, RIEHEN
TRAM 6 → RIEHEN DORF, ZUG S6 → RIEHEN

MUKS MUSEUM KULTUR & SPIEL RIEHEN

Starpower-Zubehör aus dem Papp-Atelier
18:00–00:00
Gestalte deine Superkraft als Accessoire.

Auf Mission «Ich» durchs Museum
18:00–01:00
Persönlichkeitstest-Parcours durchs ganze Museum

Filminstallation, Fotobox und Fun Facts
18:00–02:00
Posiere vor der Kamera, erlebe filmische Anime-Figuren und erfahre Fun Facts zum Thema Identität.

Körper, Stimme und Präsenz
19:00, 20:30, 22:00
Finde deine Klang-Power: Crashkurs Stimmen-Spiele mit Vocal Coach Thomas-Maria Reck («stimmlände», Basel)

Doing Fashion! Mode-Performances
19:30, 21:30, 23:30
Mode als Kulturpraxis und Selbstausdruck, präsentiert in den Werken von Studierenden der HGK.

Crashkurs: Wie sag ich's mit Pronomen?
20:00, 22:30, 00:00
«queeres ah&oh» gibt Einblicke in queere Identitäten und deren vielseitigen Ausdruck in der Sprache.

Sags mit 'ner Geste: Crashkurs Gebärdensprache
DE **21:00, 23:00**
Lua Leirner gibt eine Einführung in die Gebärdensprache.

Discotime! Express Yourself on the Dance Floor
00:00–02:00
Tanz ab zu den Klängen von DJ el_vira.

Essen und trinken
Das MUKS tischt auf: Eintopfiges und Snacks vom Feuer.

EXPRESS YOURSELF @ MUKS! © MUKS RIEHEN

EXPRESS YOURSELF!

Entdecke und zeige dich auf dem Rundgang zu Identitätsfragen. Mit Fotobox, Workshops, Modeschau, Crashkursen, Disco und Spiel

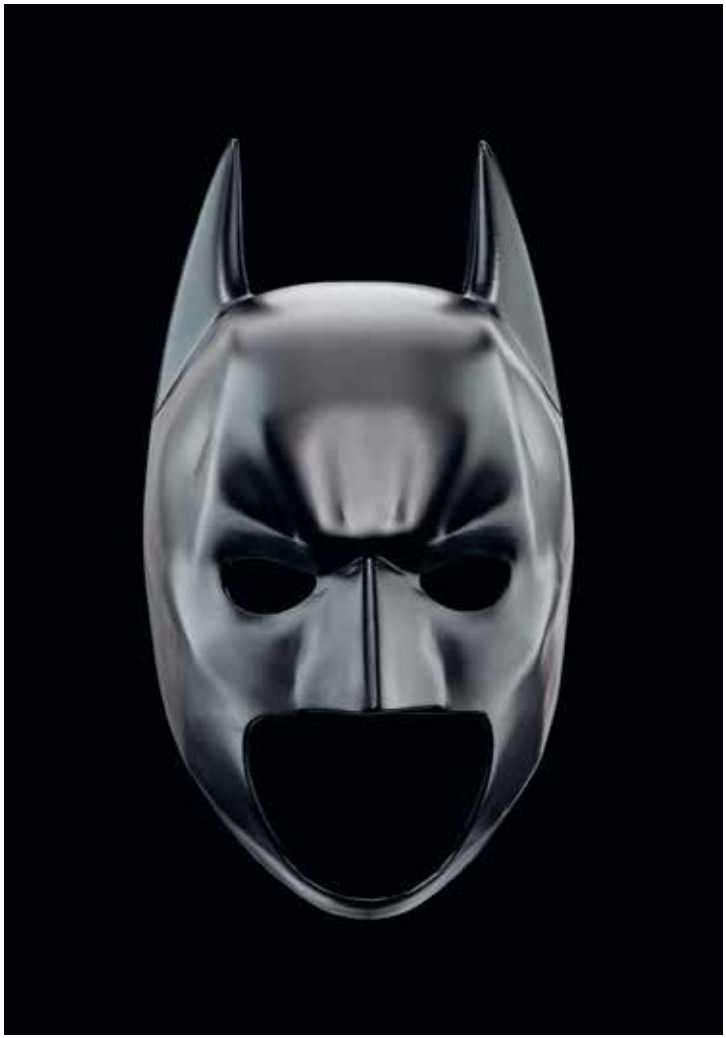

© MUSEUM DER KULTUREN BASEL, FOTO: OMAR LEMKE

NACHTS WACH

Jede Nacht ist anders. Entdecke Nachtwesen, entspanne in der Lounge. Als Superheld*in bist du sicher vor dem Monster unterm Bett.

ALLE SHUTTLE-LINIEN, MÜNSTERPLATZ 20, TRAM 6/8/11/14/16, BUS 31/33/34/36/38 UND OLDTIMER-TRAM → SCHIFFLÄNDE TRAM 1/2/3/8/10/11/14/15 UND OLDTIMER-TRAM → BANKVEREIN **26**

MUSEUM DER KULTUREN BASEL

Fotostation: ich als Fledermaus
18:00–02:00
Posiere mit Umhang und selbstgebastelter Maske, halte den Moment mit dem Handy fest.

Chill, drink & write: Late Night Lounge
18:00–02:00
Geniesse coole Drinks und heissen Sound, schreibe deine Liebesbotschaft an die Nacht.

Atelier: als Superheld*in durch die Nacht
18:00–00:00
Einmal Batwoman oder Batman sein! Gestalte und dekoriere deine eigene Fledermausmaske.

Kurzführung: nachts im Museum
Nachts erwacht das Museum zum Leben. Erkunde die Ausstellungen zusammen mit unseren Kurator*innen.
DE **18:45** «ERLEUCHTET»
DE **19:45** «BASLER FASNACHT»
DE **20:45** «ALLES LEBT»
DE **21:45, 22:45, 23:45** «NACHT»
ES **00:45** «MUNDOS VIVIENTES»

Slam Poetry: dichtend durch die Nacht
19:00, 20:00, 22:00, 23:00
Slam-Poetin Kim Neudeck erweckt die Nacht reimend zum Leben.

Kurzvortrag: schützt die Jäger der Nacht!
20:30, 21:30, 22:30
Der Fledermaus-Verein «Pro Chiroptera» bringt dir die flatternden Nachtwesen näher.

Essen und trinken
Bar, Grill, Älpler- und Vegimagronen im Hof, Drinks in der Lounge

27 ROTE SHUTTLE-LINIE
ZU GAST IM HISTORISCHEN MUSEUM BASEL – MUSIKMUSEUM
LEONHARDSKIRCHE, TRAM 3 → MUSIK-AKADEMIE

MUSEUM FÜR MUSIKAUTOMATEN

Zauberklang
19:00–00:00
Gewinnspiel: Löse verschiedene Aufgaben und stanze deinen eigenen Melodiestreifen für eine Spieldose.
→ Leonhardskirche und Musikmuseum

Poème symphonique:
Ligeti-Experiment mit 100 Metronomen
19:30, 21:00, 22:30, 00:00
Einmaliges Happening sorgt mit 100 Metronomen für eine Hörerfahrung zwischen Ordnung und Zufall.
→ Leonhardskirche

Magic Piano
20:15, 21:45, 23:15, 00:45
Selbstspielende Klaviere neu erleben – mit Musik von György Ligeti und anderen bedeutenden Komponist*innen.
→ Leonhardskirche

Essen und trinken
Barbetrieb mit diversen Softgetränken und Drinks

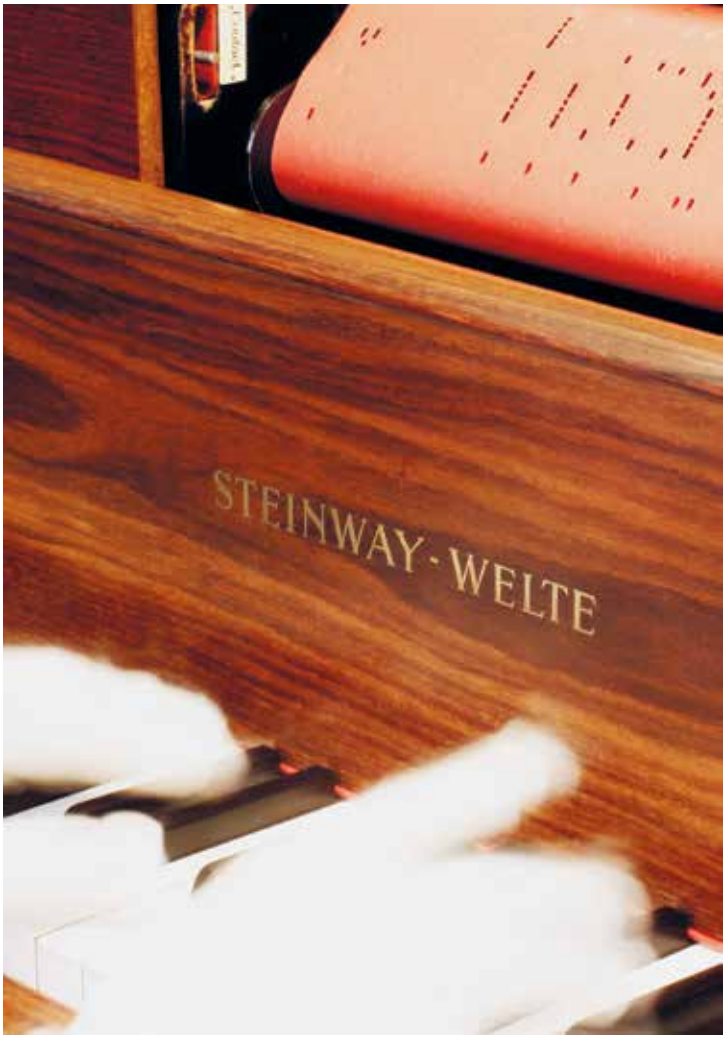

«MAGIC PIANO», FOTO © MUSEUM FÜR MUSIKAUTOMATEN SEEWEN, SO

MAGIC PIANO

Selbstspielende Klaviere mit Musikstücken von bedeutenden Komponist*innen und musikalisches Gewinnspiel für Kinder

ERNST STÜCKELBERG, «CARITAS», WANDBILD AUS DEM ERIMANSHOF IN BASEL, 1870ER-JAHRE, AUSSCHNITT, PRIVATSAMMLUNG SCHWEIZ, FOTO: MUSEUM KLEINES KLINGENTAL, PETER SCHULTHESS

FASZINATION ITALIEN

Mit Kunst, Musik, Tanz, Theater, Literatur und Kulinarik reisen wir ins Sehnsuchtsland des Basler Künstlers Ernst Stückelberg.

ROTE SHUTTLE-LINIE
UNTERER RHEINWEG 26, TRAM 6/8/14/15
UND BUS 31/34/38 → RHEINGASSE

28

MUSEUM KLEINES KLINGENTAL

Benvenuti! Caffè, Panettone e Tombola
DE IT **18:00–02:00**
Eine Nacht mit der Colonia Libera Italiana di Basilea

Cari saluti! Postkarten gestalten nach Reiseskizzen
18:00–23:00
Kreativworkshop mit Roland Lardon, Lehrer für Gestalten

«Stückelbergs wiederentdeckte Wandbilder»
18:15–01:15 (JEDE STUNDE UM VIERTEL NACH)
Kurzführungen durch die Ausstellung mit Sandra Fiechter

Serenata italiana – Arien von Rossini und Puccini
DE IT **19:00–22:00** (JEDE VOLLE STUNDE)
Andrea Wiesli (Klavier) und Jonas Kreienbühl (Violoncello) mit der Sopranistin Aurea Marston

Dolce far impro
20:30, 21:30, 22:30, 23:30
Theaterimprovisation mit den Impronauten

Eine kleine Kunstreise mit Stückelberg & Gottfried Keller
21:00
Kommentierte Lesung mit Gian Casper Bott

Italianità live – Virgilio & Valentina
DE IT **22:00–02:00**
Das Duo Acustico spielt und singt die beliebtesten italienischen Lieder von «Azzurro» bis «Felicità».

Sicilia Bedda
23:00
Sizilianische Volkstanzshow mit Tarantella und Tamburin

Essen und trinken
Italienische Kulinarik in der Klosterküche

29 HELLGRÜNE SHUTTLE-LINIE
PAUL SACHER-ANLAGE 1,
BUS 31/36/38 → MUSEUM TINGUELY

MUSEUM TINGUELY

Polaroids im «Big Brother»-Container
18:00, 20:30, 22:30, 00:30 (WÄHREND 90 MIN)
Lass dich von einer Kunstfotografin porträtieren.

«Klängbus», das mobile Konzertlokal
18:00–01:00 (JEDE VOLLE STUNDE)
Kurze Konzerte mit einmaligem Instrumentarium: Hören, Sehen, Staunen, Entdecken

Führungen durch die Sammlung
18:00 FÜHRUNG IN GEBÄRDENSPRACHE MIT LUA LEIRNER
DE **18:15, 21:15, 00:15** KURZFÜHRUNGEN
EN **18:45, 00:30** GUIDED TOURS
FR **19:15, 22:45** VISITES GUIDÉES
TR **20:15, 23:15** REHBERLI TUR
IT **20:45** VISITA GUIDATA
PL **22:15** WYCIECZKA Z PRZEWODNIKIEM

Ab die Post!
18:30, 19:30, 21:30, 22:30
Upcycling-Briefkunst-Workshop mit der Papierkünstlerin Antje von Stemm

Crashkurs: UK!
18:30, 20:30
Tauche ein in die Welt der Unterstützten Kommunikation.

Rad ab!
19:00–20:30 UND **21:30–00:00**
Mach mit beim grossen Méta-Wett-Ring-Werfen und gewinne eine süsse Belohnung.

Grilltiere basteln
19:00–23:00 (JEDE VOLLE STUNDE)
Aus alten Grillmotoren und Alltagsgegenständen werden Objekte gebastelt, die sich bewegen.

Essen und trinken
Foodtruck «Big Charlie» und Bistro «Chez Jeannot»

JEAN TINGUELY, «GROSSE MÉTA-MAXI-MAXI-UTOPIA», 1987,
© 2023 PROLITTERIS ZÜRICH, FOTO: MUSEUM TINGUELY BASEL, DANIEL SPEHR

LA ROUE = C'EST TOUT

Ça roule! Ob Ringwurfspiel, Buskonzert, kreative Post oder Tiere aus Grillmotoren – im Museum Tinguely läuft's rund.

DETAIL, MUSEUMSNACHT, © SARA BARTH

SEXY FUSION

Exklusives Gastspiel: Studierende der Hochschule für Gestaltung und Kunst Basel FHNW umgarnen unsere Ausstellungen kreativ.

ALLE SHUTTLE-LINIEN, AUGUSTINERGASSE 2 → MÜNSTERPLATZ
TRAM 6/8/11/14/16, BUS 31/34/36/38 UND OLDTIMER-TRAM → SCHIFFLÄNDE
TRAM 1/2/3/8/10/11/14/15 UND OLDTIMER-TRAM → BANKVEREIN

30

NATURHISTORISCHES MUSEUM BASEL

Filmreif: Interventionen der HGK Basel
18:00–02:00
Eintauchen in fantastische Stimmungen:
Erlebe die Museumsräume für einmal ganz anders.

Brillant: glitzernde, schillernde Steine
18:00–02:00
Wunderwelt der Edelsteine: Eintauchen in eine fabelhafte Kristallhöhle.

Berauschend: Techtelmechtel mit Nebengeräuschen
18:00–02:00
Pulsierende Bässe, erlesene Vinyls, exquisite Drinks:
DJ Marcello lässt die Herzen höherschlagen.

Abgefahren: Magic Beetles
18:00–00:00
Für einmal kreieren, was niemals real sein kann.

Betörend: Kinder-Kreativecke
18:00–23:00
Imposante Nester bauen und damit Eindruck schinden.

Verlockend: Vorträge mit Sexappeal
Unsere Expert*innen brechen alle Tabus und sprechen über:
DE **19:00, 21:00**
«DAS LIEBESLEBEN DER INSEKTEN», SERAINA KLOPFSTEIN
DE **20:00, 23:00**
«AUCH IN TIERFAMILIEN FLIEGEN DIE FETZEN», MATHIAS KÖLLIKER
EN **22:00**
«SEXY BIRDS – HOW BIRDS SEDUCE», DAVID MARQUES
DE **00:00**
«SEXY BIRDS – WIE VÖGEL VERFÜHREN», DAVID MARQUES

Essen und trinken
Mitternachtssnack an frischer Luft

31 ROTE SHUTTLE-LINIE
ST. JOHANNS-HAFEN-WEG 5
TRAM 1 → NOVARTIS CAMPUS, TRAM 11 → VOLTAPLATZ

NOVARTIS PAVILLON

Wonders of Medicine
18:00–01:00 (JEDE VOLLE STUNDE)
DE Gewinne Einblicke in die Entstehung von Medikamenten und die Geschichte der Life-Sciences-Industrie in Basel.
EN Gain insights into how medicines came about and into the history of the life sciences industry in Basel.

Chemiezauber – Piff Paff Puff
18:30–00:30 (JEDE STUNDE UM HALB)
Chemie mit verblüffenden Effekten:
Urs Gfeller begeistert mit seiner «Magic Science»-Show.

Essen und trinken
Geniesse einen Glühwein an der Pavillon-Bar im Innenhof.

© NOVARTIS (RASMUS HJORTSHØJ)

WONDERS OF MEDICINE

Erfahre, wie ein Medikament aus dem Labor zu den Patient*innen gelangt und wie die Medizin der Zukunft aussehen könnte.

© WEISSWERT

TRASH IS TREASURE

Junk Session Live Set, Rundgänge, Fashion (as) Performance und all deine Lieblingsreste

BLAUE SHUTTLE-LINIE
LYON-STRASSE 11, DREISPITZ
TRAM 11 → DREISPITZ

32

OFFCUT BASEL

Trash Selfie
18:00–02:00
Suche dein Lieblingsmaterial und schiesse das wildeste Foto des Abends.

Entdecke OFFCUT
DE 19:30, 23:00
Auf einem Rundgang durch den Materialmarkt kannst du hinter die Kulissen blicken.
EN 21:00, 01:00
Take a look behind the scenes on a tour of the materials market.

Junk Session Live Set
20:00, 22:00, 00:00
Das Basler Duo P. Noir haucht dem Materialfundus Leben ein – eine Elektro-Jamsession voller Junk, Beats und Dread.

FASHION (as) PERFORMANCE
20:00–23:00
Der Studiengang Mode-Design BA (ICDP HGK Basel FHNW) präsentiert seine Abschlussarbeiten in einer Performance.

Essen und trinken
«Bar der Dinge» mit Getränken

33 ROTE SHUTTLE-LINIE
TOTENGÄSSLEIN 3, TRAM 6/8/11/14/16
UND OLDTIMER-TRAM → MARKTPLATZ

PHARMAZIEMUSEUM BASEL

Nicht Nichts: Wirkung im Wandel
18:00–01:00
Museumsparcours zum Thema Placebo mit kleinem Gewinnspiel

Das Placebo in mir
18:00–01:00
Hast du selbst schon einmal den Placebo-Effekt erlebt? Erzähle uns deine Geschichte.

Effekt und Wirkung in der Apotheke
18:00–23:00
Frage deine Apotheker*in um Rat.

Handcrème selbst machen
18:00–22:00
Der Museumsnacht-Klassiker

Mehr Sein als Schein – wie Placebos wirken
19:00, 21:00
Vortrag zur Placebo-Forschung von Dr. phil. Cosima Locher, Universitätsspital Zürich

Essen und trinken
«Bar à Celsus» mit Sandwiches, Placebo-Drinks und Glühwein

PILLENINSTALLATION AUF SPIEGELBRETT, AYESHA SCHNELL,
FOTO: © PHARMAZIEMUSEUM UNIVERSITÄT BASEL

PLACEBO

Wirkung ohne Wirkstoff?
Der Placebo-Effekt früher und heute

S AM SCHWEIZERISCHES ARCHITEKTURMUSEUM, BASEL

OPEN ARCHIVE

S AM öffnet X-Akten nicht realisierter Architekturprojekte und lädt dazu ein, ausrangierte Modelle in neue Projekte umzuwandeln.

ALLE SHUTTLE-LINIEN → MÜNSTERPLATZ
STEINENBERG 7, TRAM 3/6/8/11/14/16 → BARFÜSSERPLATZ
TRAM 6/10/16 → THEATER, OLDTIMER-TRAM → BANKVEREIN

34

S AM SCHWEIZERISCHES ARCHITEKTUR-MUSEUM

Re-Model

18:00–22:00

Welches Potenzial steckt in verworfenen Architekturentwürfen beziehungsweise in ihren Architekturmodellen?

X-Files. The truth is in there

19:00–23:00 (JEDE VOLLE STUNDE)

DE Das S AM öffnet die X-Akten verlorener, versackter, verneinter oder veränderter Architekturprojekte.

FR Le S AM ouvre les dossiers X de projets architecturaux perdus, niés, ensablés ou modifiés.

EN The S AM opens up the X files on lost, rejected, stalled, or changed architectural projects.

35 ROTE SHUTTLE-LINIE
MITTLERE STRASSE 17, TRAM 3 → SPALENTOR
BUS 30/33 → BERNOULLIANUM

SKULPTURHALLE BASEL

Kurzvortrag zu den griechischen Dichter*innen
18:15
Erfahre, wie die antiken Dichter*innen gelebt, geliebt und gedichtet haben.

«Dead & Alive» Poetry Slam
19:00–23:00
Ein Poetry Slam, der altgriechische Dichter*innen zum Leben erweckt.

Essen und trinken
Geniesse griechische Speisen und Getränke.

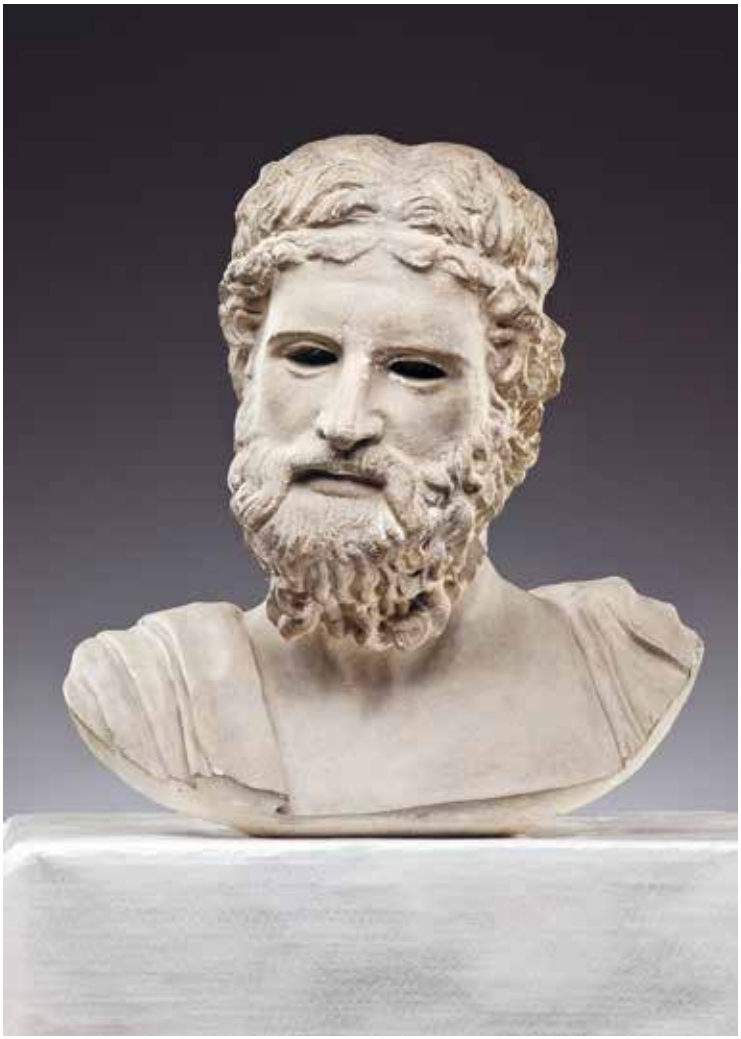

BÜSTE DES ANAKREON, GRIECHISCHER LYRIKER, GEBOREN UM 575 V. CHR., SKULPTURHALLE BASEL

GRIECHISCHE DICHTKUNST

Wie lebten, liebten und dichteten die alten Griech*innen? Folge ihren Spuren und erlebe, wie altgriechische Dichtkunst durch Poetry Slam zum Leben erweckt wird.

FOTO: © SWMB, FOTO: HENRY FREITAG

WINTER WONDERLAND

«I'm dreaming of a white Christmas.» Wie Bing Crosby in seinem Song «White Christmas» träumen viele von weissen Weihnachten – von leise rieselnden Flocken, gepuderten Tannen und funkelndem Lichterzauber.

ALLE SHUTTLE-LINIEN → MÜNSTERPLATZ
STEINENVORSTADT 1, TRAM 3/6/8/11/14/16 UND
OLDTIMER-TRAM → BARFÜSSERPLATZ, TRAM 10 → THEATER

36

SPIELZEUG WELTEN MUSEUM BASEL

«I'm dreaming of a white Christmas»
DE FR EN **18:00–02:00**
Warum wir davon träumen, das erfährst du beim Besuch der Ausstellung.

Verschneites Erinnerungsfoto
18:00–02:00
Knipse dir dein verschneites Erinnerungsfoto im Winter Wonderland.

Schlittenbar
18:00–02:00
Geniesse ein heisses Getränk in unserer Schlittenbar.

Funkelnde Schnee-Tattoos
18:00–00:00
Lass deine Haut mit funkelnden Schneeflocken verzieren.

Schneestern to go
18:00–21:00
Bastle einen Schneestern aus glitzernden Perlen und nimm ihn mit nach Hause.

Essen und trinken
Outdoor-Fondue vom Fass

37 ALLE SHUTTLE-LINIEN
MARTINSGASSE 2, TRAM 6/8/11/14/16, BUS 31/34/36/38
UND OLDTIMER-TRAM → SCHIFFLÄNDE

STAATSARCHIV BASEL-STADT

Überraschung!
18:00–02:00
Erlebe die Geschichten hinter Archivobjekten.

You are just my type
18:00–02:00
Kunstausstellung von Nika Timashkova und Anna Byskov zu «Typen aus dem Archiv»

You are just my type – Performance
19:00
Performance von Nika Timashkova und Anna Byskov

Hinter den Kulissen
19:30–00:30 (JEDE STUNDE UM HALB)
Mitarbeitende führen durchs Archiv.

Blick über die Schulter
21:00, 22:00, 23:00
Journalistin Hanna Girard unterhält sich mit Archivmitarbeitenden über ihre Arbeit.

Essen und trinken
Cremige Suppe und leckere Snacks

STAATSARCHIV BASEL-STADT, PA 1237A N 2-6

TROUVAILLEN IM ARCHIV

Wie kommt die Schallplatte ins Archiv? Was hat ein Gebiss hier zu suchen? Souvenirs und Beweisstücke bergen ungeahnte Geschichten.

© HISTORISCHES TRAM IM LINIENEINSATZ

TRAM-GESCHICHTE ERFAHREN

Erlebe die Geschichte des Basler Tramnetzes und freue dich auf eine Fahrt im historischen Tram.

TRAM-MUSEUM BASEL

Ausstellung zur Geschichte der Strassenbahn in Basel
18:00–02:00
Erlebe hautnah, wie sich das Tramnetz, die Fahrzeuge und Uniformen im Laufe der Zeit verändert haben.

Besichtigung historische Wagenhalle und Oldtimer-Trams
Auf dem geführten Rundgang durch die historische Wagenhalle, erbaut vom Basler Architekten Hans Bernoulli, gibt es allerlei Oldtimer-Tramfahrzeuge zu entdecken.
DE **18:30–23:30** (JEDE STUNDE UM HALB)
FR **19:00, 22:00** VISITES GUIDÉES
EN **20:00, 23:00** GUIDED TOURS
RU **21:00** РУКОВОДСТВО

Linienbetrieb mit historischen Tramfahrzeugen
18:00–02:00
Steig in das Oldtimer-Tram ein und kurve durch Basel, zwischen Tram-Museum und Riehen Dorf.
Linienbetrieb: Tram-Museum (MParc) – Wettsteinbrücke – Bad. Bahnhof – Riehen Dorf (Beyeler Museum) – Bad. Bahnhof – Innenstadt – Tram-Museum
→ Shuttle-Plan (S. 112)

Essen und trinken
Getränke und Snacks

39 ROTE SHUTTLE-LINIE
SCHÖNBEINSTRASSE 18-20,
TRAM 3 → SPALENTOR, BUS 30/33 → BERNOULLIANUM

UNIVERSITÄTS-BIBLIOTHEK BASEL

Mittelalterliche Bibliotheken: damals und heute
18:00–02:00
Wir zeigen Handschriften aus Basler Klosterbibliotheken sowie deren Herstellung und Digitalisierung.

Das rasante Bilder-Puzzle-Abenteuer
DE FR EN **18:00–02:00**
Tritt gegen die Zeit an und zeige deine Puzzle-Fähigkeiten.

Bibliothek der Zukunft
DE FR EN **18:00–22:00**
Entwirf deine ideale Bibliothek mithilfe künstlicher Intelligenz.

Deal with it. Afrikanisches Erbe in Basel
DE **18:00, 20:00, 22:00, 00:00**
EN **19:00, 21:00, 23:00**
Führung durch die Ausstellung

Magisches Buch zum Selberbasteln
18:15–22:15 (JEDE STUNDE UM VIERTEL NACH)
Bastle dein eigenes Zauberbuch mit magischen Bildern.

Leichen im Keller
18:30–01:00
Lesung makabrer und skurriler Texte aus den Beständen der UB

Wer flüstert in der dunklen Bibliothek?
19:00–00:00 (JEDE VOLLE STUNDE)
Erlebe Überraschungen bei unserer Taschenlampenführung durch die dunklen Magazine.

Pub Quiz!
DE **21:30, 00:30**
EN **23:00**
Heiteres Pub Quiz zu den Autogramm- und Porträtsammlungen der UB Basel

Essen und trinken
Drinks und Snacks im 4. Stock mit Aussicht

© UNIVERSITÄTSBIBLIOTHEK BASEL

GEHEIMNIS-VOLLE BÜCHERWELT

Entdecke dunkle Geheimnisse und verborgene Geschichten aus den Tiefen unserer Magazine und digitalen Sammlungen.

IWAN BAAN, MIKIMOTO GINZA 2, TOKYO, JAPAN, 2006,
ARCHITECTURE: TOYO ITO & ASSOCIATES, ARCHITECTS © IWAN BAAN

JAPAN!

Eine Entdeckungsreise durch Japan

VIOLETTE UND HELLGRÜNE SHUTTLE-LINIE
CHARLES-EAMES-STRASSE 2, WEIL AM RHEIN, BUS 55 AB CLARAPLATZ → VITRA, TRAM 8 → WEIL AM RHEIN BAHNHOF/ZENTRUM (15 MIN. FUSSWEG)
ZUG AB BAD. BAHNHOF → WEIL (20 MIN. FUSSWEG)

40

VITRA DESIGN MUSEUM

Origami-Workshop
DE EN **18:00–23:00**
Erlerne die jahrhundertealte japanische Papierfaltkunst.

Umbrella House
DE **19:00**
EN **21:00**
Erlebe die faszinierende Geschichte des Umbrella House und erfahre mehr über dessen Reise von Japan auf den Vitra Campus.

Objekte erwachen
19:30, 20:30, 21:30
Musik und japanisches Design: eine mitreissende Performance im Vitra Schaudepot

Tane Garden House
EN **19:30**
DE **21:30**
Erhalte Einblicke in die traditionellen Handwerksmethoden, die beim Bau des Tane Garden House eingesetzt wurden.

Iwan Baan. Momente der Architektur
DE **20:00, 22:00, 22:30**
EN **20:30**
Erkunde die Welt der Architektur durch die Linse des Fotografen Iwan Baan.

Essen und trinken
Das Depot Deli und das VitraHaus Café bieten warme Mahlzeiten und Getränke an.

41 HELLGRÜNE SHUTTLE-LINIE
BURGWEG 7–15, TRAM 1/2/15 → WETTSTEINPLATZ,
BUS 31/34/38 → ROSENGARTENWEG

WERKRAUM WARTECK PP

Druckwerk
18:00–02:00
Druckmaschinen aus mehreren Jahrhunderten in Aktion. Drucke deine eigene Postkarte.

Kreativraum entdecken
18:00–02:00
Erlebe die verschiedenen Projekte, Betriebe und Menschen, die in der ehemaligen Brauerei die Werkraum-Idee zum Leben erwecken.

Theater-Lokomotive
18:00, 18:45, 19:30
Theaterworkshop für Kinder bis 13 Jahre mit Téné Ouelgo, Urbain Guiguemdé und Robert Baranowski

Führung durch den Werkraum Warteck pp
19:00–00:00 (JEDE VOLLE STUNDE)
Einblicke in die kulturelle Umnutzung der alten Brauerei Warteck – und ihre bewegte Geschichte.

Essen und trinken
Bar, Focaccia und warme Getränke auf Strohballen im Innenhof

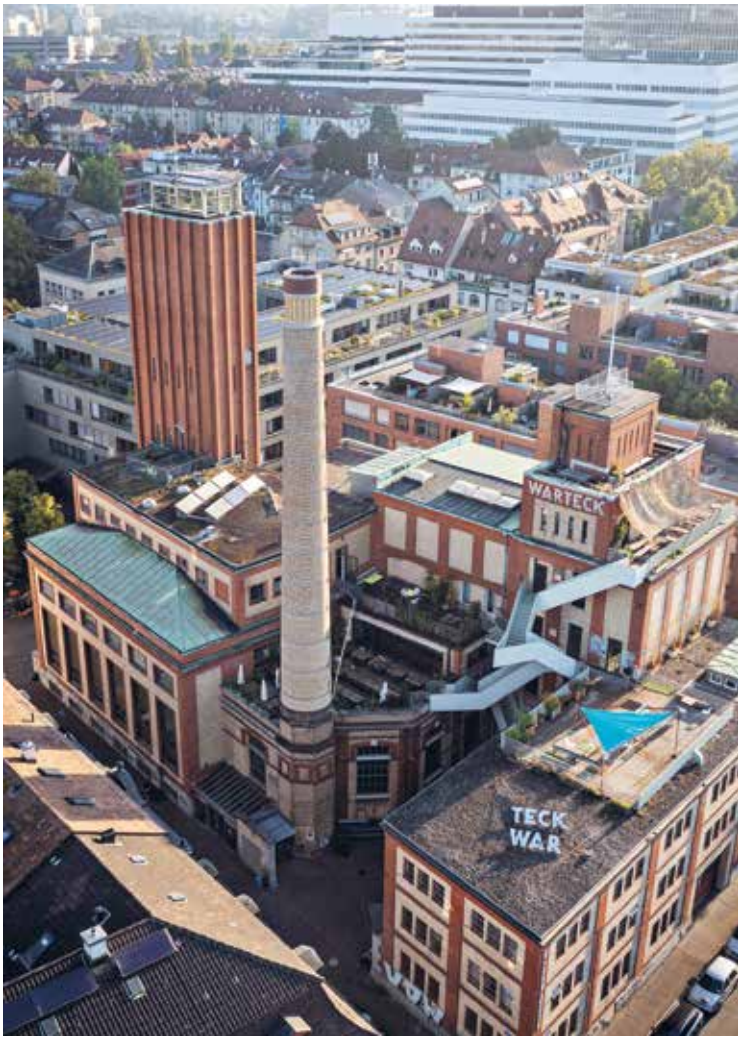

© DIRK WETZEL

PERMANENT PROVISORISCH

Entdecke die Umnutzung der ehemaligen Brauerei Warteck. Mit Führungen, Bar und Sounds im Innenhof und Afterparty im Sudhaus.

Entdecken Sie den Weg des medizinischen Fortschritts

Besuchen Sie «Wonders of Medicine»

Novartis Pavillon

helvetia.ch/kunst

Kunst.
Kultur.
Museumsnacht.

Helvetia wünscht viel Vergnügen an der Museumsnacht 2024.

einfach. klar. helvetia
Ihre Schweizer Versicherung

Länger bleiben lohnt sich

Geniesse mit dem Pauschalangebot «Museumsnacht 2024» den Besuch der Basler Museen ganz ohne Zeitdruck und profitiere bei der Übernachtung in einem Basler Hotel von einem kostenlosen Eintrittsticket.

Pauschalangebot
19.–20. Januar 2024

- Übernachtung
- Ticket für die Museumsnacht
- BaselCard

➔ freie Nutzung der öffentlichen Verkehrsmittel, 50 % auf Kultur- und Freizeitangebote, E-Bike CHF 20 pro Tag

basel.com/museumsnacht

THIS IS BASEL

Wissen, was läuft

Redaktioneller Einblick in das Kulturleben von Basel und Region: Menschen, Events, Hintergründe

Über 20 Seiten exklusive Veranstalterbeiträge

Umfassende, separate Monatsagenda

täglich informiert und inspiriert

proz.online

stream.local

kult.kino

FALLEN LEAVES
PAST LIVES
JEANNE DU BARRY
MON CRIME
DISCOBOY
DAS LEHRERZIMMER

Mit uns geniessen Sie
Filme Tag & Nacht.

stream.local
myfilm.ch

Entdecke deine Stadt stets von Neuem

Lass dich von deiner Stadt inspirieren
und begeistern – jeden Tag aufs Neue.
Mit dem BaselLive Newsletter bist du
Teil deiner aufregenden Stadt.

NEWSLETTER
JETZT ABONNIEREN
BASELLIVE.CH

BASEL
LIVE.

Ein Stadterlebnis gestaltet
von StadtKonzeptBasel

SPRING BASEL

6.-10. März 24

Das Frühlingsfestival
der Messe Basel

19.04.2024

Industrienacht
Regio Basel

industrienacht.com

Die hohe Kunst des Druckens

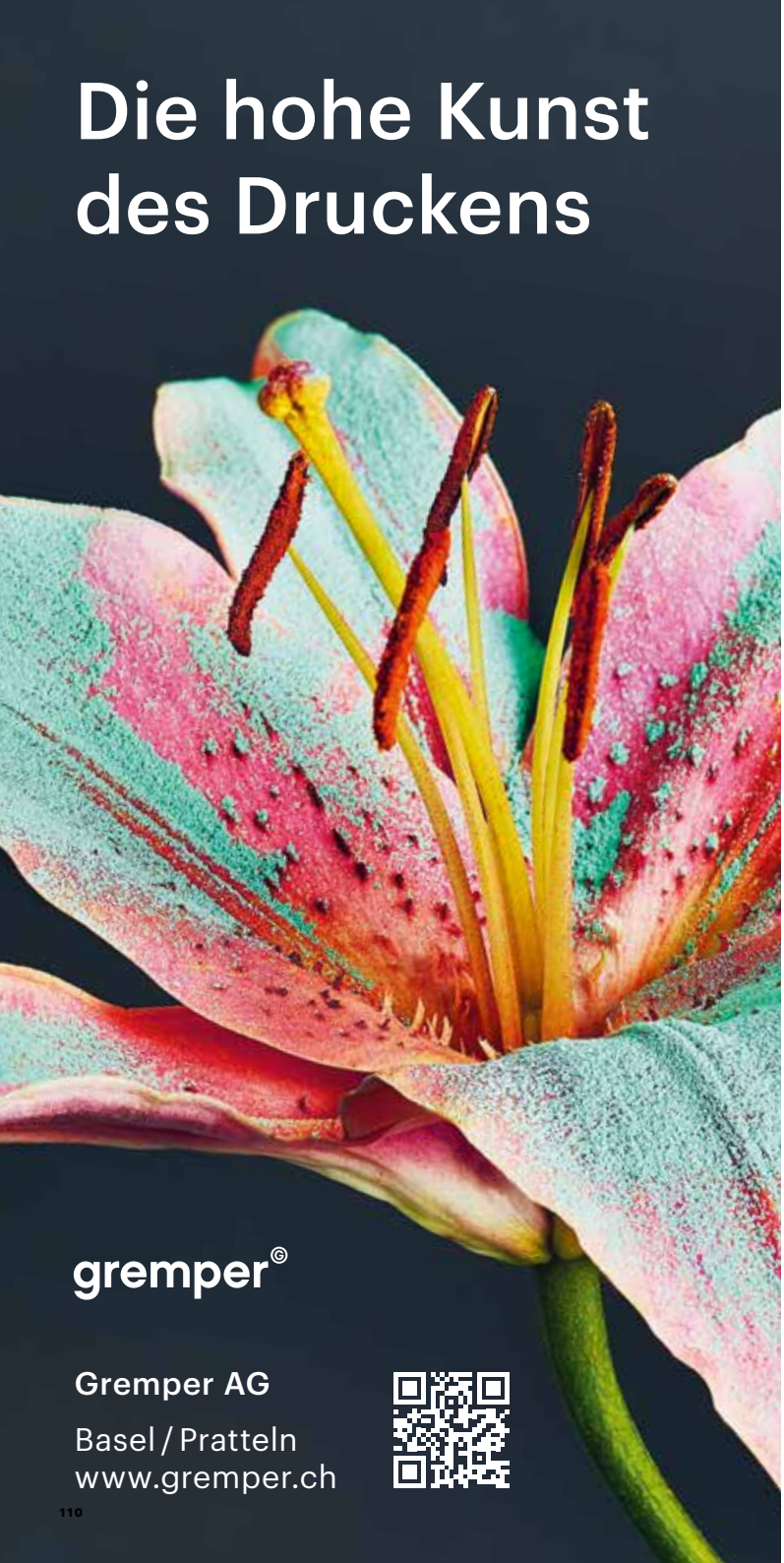

gremper©

Gremper AG

Basel / Pratteln
www.gremper.ch

DANKE
MERCI
THANK YOU

DB

BASEL ERFAHREN BVB

tnw tarifverbund nordwestschweiz

RVL Regio Verkehrsverbund Lörrach

DistriBus

TCB Tramclub Basel

nvbw

IVB Helfen bewegt.

MUSEUMS BASEL MUSÉES

KulturLegi beider Basel

KULTURBOX POSTERING · FLYERING · AMBIENT MEDIA

THIS IS BASEL

STADT MARKETING BASEL

cerebral

Vom 15. bis 19. Januar berichtet Radio Basilisk täglich über die Museumsnacht Basel: zuhören, mehr erfahren und Tickets gewinnen.

BASILISK DIE BESCHTE HITS

bz Zeitung für die Region Basel

BASEL LIVE.

teleBasel

Basel aktuell

Regio aktuell

SHUTTLE-BUSSE 18–2 UHR

MÜNSTERPLATZ, ALLE SHUTTLE-LINIEN*, IVB

*Ausser gelbe Shuttle-Linie und graue Oldtimer-Tramlinie

- 2 ANTIKENMUSEUM BASEL
- 3 ARCHÄOLOGISCHE BODENFORSCHUNG
- 5 BASLER JUGENDBÜCHERSCHIFF
- 6 BASLER MÜNSTER
- 22 KUNSTMUSEUM BASEL | HAUPTBAU | NEUBAU
- 26 MUSEUM DER KULTUREN BASEL
- 30 NATURHISTORISCHES MUSEUM BASEL
- 37 STAATSARCHIV

ORANGE SHUTTLE-LINIE → CA. ALLE 10 MIN.

- MÜNSTERPLATZ
- 10 CARTOONMUSEUM BASEL
- 23 KUNSTMUSEUM BASEL | GEGENWART
- 7 BASLER PAPIERMÜHLE
- MÜNSTERPLATZ

HELLGRÜNE SHUTTLE-LINIE → CA. ALLE 10 MIN.

- MÜNSTERPLATZ
- 41 WERKRAUM WARTECK PP
- 29 MUSEUM TINGUELY
- 25 MUKS (MUSEUM KULTUR & SPIEL)
- 20 KUNST RAUM RIEHEN
- 12 FONDATION BEYELER
- 40a VITRA SCHAUDEPOT
- 40b VITRA DESIGN MUSEUM
- 12 FONDATION BEYELER
- 20 KUNST RAUM RIEHEN
- 25 MUKS (MUSEUM KULTUR & SPIEL)
- 29 MUSEUM TINGUELY
- 41 WERKRAUM WARTECK PP
- MÜNSTERPLATZ

BLAUE SHUTTLE-LINIE → CA. ALLE 20 MIN.

- MÜNSTERPLATZ
- 38 TRAM-MUSEUM
- 32 OFFCUT BASEL
- 14 HEK (HAUS DER ELEKTRONISCHEN KÜNSTE)
- 24 MÜHLEMUSEUM MERIAN GÄRTEN
- MÜNSTERPLATZ

VIOLETTE SHUTTLE-LINIE → CA. ALLE 15 MIN.

- MÜNSTERPLATZ
- 40a VITRA SCHAUDEPOT
- 40b VITRA DESIGN MUSEUM
- MÜNSTERPLATZ

LINIE 604 → CA. ALLE 30 MIN.

- SCHIFFLÄNDE
- SAINT-LOUIS (F, BEDIENUNG ALLER HALTEST.)
- SCHIFFLÄNDE

ROTE SHUTTLE-LINIE → CA. ALLE 10 MIN.

- MÜNSTERPLATZ
- 17 HISTORISCHES MUSEUM – MUSIKMUSEUM
- 27 MUSEUM FÜR MUSIKAUTOMATEN
- 15 HELVETIA ART FOYER
- 18 JÜDISCHES MUSEUM DER SCHWEIZ
- 11 FEUERWEHRMUSEUM BASEL
- 8 BOTANISCHER GARTEN DER UNIVERSITÄT BASEL
- 33 PHARMAZIEMUSEUM
- 35 SKULPTURHALLE BASEL
- 39 UNIVERSITÄTSBIBLIOTHEK BASEL
- 19 KULTURSTIFTUNG BASEL H. GEIGER | KBH.G
- 1 ANATOMISCHES MUSEUM
- 31 NOVARTIS PAVILLON
- 13 HAFENMUSEUM
- 9 BRASILEA STIFTUNG
- 28 MUSEUM KLEINES KLINGENTAL
- 4 AUSSTELLUNGSRAUM KLINGENTAL
- MÜNSTERPLATZ

GRAUE OLDTIMER-TRAM-LINIE → 18:00–02:00

- MPARC
  - 38 TRAM-MUSEUM
- BAHNHOF SBB
- BANKVEREIN
  - 21 KUNSTHALLE
  - 34 S AM SCHWEIZERISCHES ARCHITEKTURMUSEUM
- KUNSTMUSEUM
  - 22 KUNSTMUSEUM BASEL | HAUPTBAU | NEUBAU
  - 2 ANTIKENMUSEUM
- WETTSTEINPLATZ
  - 41 WERKRAUM WARTECK PP
- MESSEPLATZ
- RIEHEN FONDATION BEYELER
  - 20 KUNSTRAUM RIEHEN
  - 12 FONDATION BEYELER
- MESSEPLATZ
- RHEINGASSE
  - 4 AUSSTELLUNGSRAUM KLINGENTAL
  - 28 MUSEUM KLEINES KLINGENTAL
- SCHIFFLÄNDE
  - 5 BASLER JUGENDBÜCHERSCHIFF
- MARKTPLATZ
  - 33 PHARMAZIEMUSEUM
  - 37 STAATSARCHIV
- BARFÜSSERPLATZ
  - 16 HISTORISCHES MUSEUM - BARFÜSSERKIRCHE
  - 36 SPIELZEUG WELTEN MUSEUM
- BANKVEREIN
  - 21 KUNSTHALLE
  - 34 S AM SCHWEIZERISCHES ARCHITEKTURMUSEUM
- BAHNHOF SBB
- MPARC
  - 38 TRAM-MUSEUM

WWW.MUSEUMSNACHT.CH

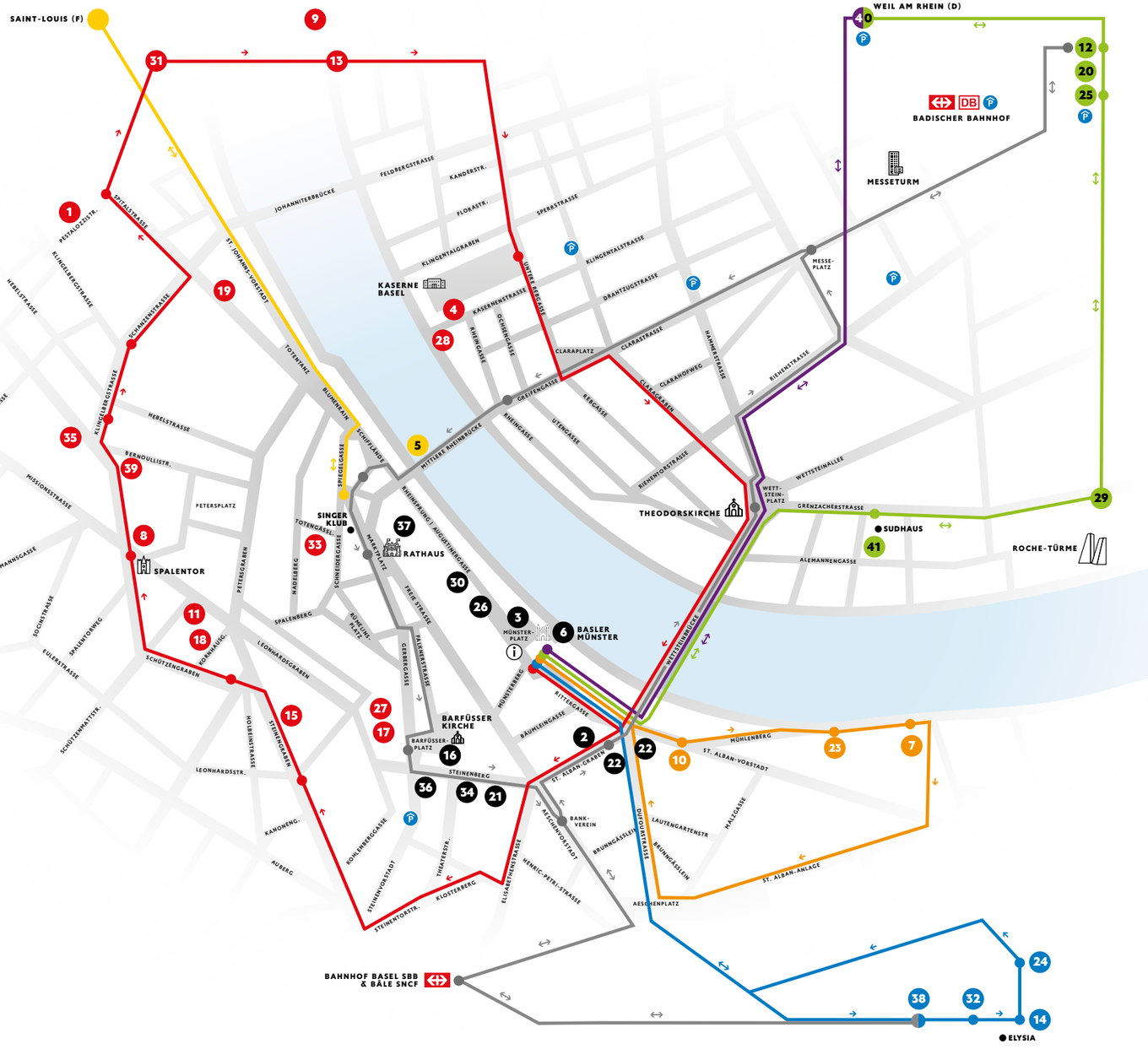

VORVERKAUF / PRÉVENTE / PRESALE

DE In allen teilnehmenden Museen mit Icon
FR Dans tous les musées participants marqués
EN At all participating museums highlighted with

Basel-Stadt
Basel Tourismus → Barfüsserplatz
Bider & Tanner, Ihr Kulturhaus in Basel → Bankverein
BVB-Kundenzentrum → Barfüsserplatz
Universitätsbibliothek Basel → Schönbeinstrasse

Baselland/Aargau/Solothurn
Birsig-Buchhandlung Häne & Co → Binningen
Gemeinde- und Schulbibliothek → Therwil
Museum.BL → Liestal
Tourismus Rheinfelden, Stadtbüro → Rheinfelden

Deutschland/Allemagne/Germany
BZ-Kartenservice → Bad Krozingen, Breisach, Emmendingen, Freiburg, Lahr, Lörrach, Müllheim, Schopfheim
Die Oberbadische → Lörrach
Markgräfler Tagblatt → Schopfheim
Weiler Zeitung → Weil am Rhein

Frankreich/France
Agence Distribus → Saint-Louis
Office de Tourisme du Pays de Saint-Louis → Village-Neuf

IMPRESSUM

Veranstalterin, Redaktion und Herausgeberin:
Abteilung Kultur Kanton Basel-Stadt
Münzgasse 16, CH-4001 Basel, T +41 (0)61 267 84 01
www.baselkultur.ch/ www.museenbasel.ch
Projektleitung: das mgmt gmbh
Gestaltung/Satz Programmheft:
Valentin Pauwels und Andreas Hidber, accent graphe
Gestaltung und Programmierung Website: Prolog AG
Druck: Gremper AG, Auflage 45'000
Papier: PerlenValue, Recyclingpapier FSC-zertifiziert

© der Fotos bei den Museen und Gastinstitutionen
Redaktionsschluss: 28.9.2023, © Abteilung Kultur Basel-Stadt
Änderungen bleiben vorbehalten

DE

TICKETPREISE

Vollpreis → CHF 24.–
U26 (unter 26 Jahren, mit Ausweis) → Gratisticket
KulturLegi → CHF 12.–
Museums-PASS-Musées → CHF 19.–
Ausweise, die zu einem reduzierten Eintritt berechtigen, müssen vorgewiesen werden.

INFOSTELLE

Freitag, 19. Januar 2024, 18 bis 1 Uhr am Münsterplatz 15
→ T +41 (0)61 267 84 01

ABENDKASSE

Ab 18 Uhr an der Infostelle und in allen Museen mit

FR

PRIX DES BILLETS

Prix régulier → CHF 24.–
U26 (moins de 26 ans, avec pièce d'identité) → billet gratuit
CarteCulture → CHF 12.–
Museums-PASS-Musées → CHF 19.–
Les pièces justificatives donnant droit à une entrée à prix réduit doivent être présentées.

POINT D'INFORMATION

Le vendredi, 19 janvier 2024, de 18h à 1h à la Münsterplatz 15
→ T +41 (0)61 267 84 01

CAISSE DU SOIR

À partir de 18h au point d'information et dans les musées avec un

EN

TICKET PRICES

Regular ticket → CHF 24.–
U26 (under 26 years, with ID) → free
KulturLegi → CHF 12.–
Museums-PASS-Musées → CHF 19.–
IDs granting discounted entry must be presented.

INFORMATION BOOTH

Friday, 19 January 2024, 6 pm to 1 am at Münsterplatz 15
→ T +41 (0)61 267 84 01

BOX OFFICE

From 6 pm at the information booth and in museums with

UNSERE SPONSOREN
EIN STARKES TEAM

Die Museumsnacht Basel kann dank der grosszügigen Unterstützung von Novartis, Basler Kantonalbank und Helvetia Versicherungen durchgeführt werden. Ihr Engagement ermöglicht zudem freien Eintritt für junge Menschen unter 26 Jahren. Vielen herzlichen Dank!

NOS SPONSORS
UNE ÉQUIPE QUI ASSURE

La Nuit des Musées à Bâle est réalisée grâce à la générosité de Novartis, Basler Kantonalbank et Helvetia Assurances. Leur soutien permet notamment d'offrir la gratuité aux jeunes de moins de 26 ans. Un grand merci!

OUR SPONSORS
A POWERFUL TEAM

Basel Museums Night is made possible thanks to our generous sponsors Novartis, Basler Kantonalbank and Helvetia Insurance. Moreover, their support funds free entry for young people under 26 years of age. A big thank you to you all!

NOVARTIS

Basler Kantonalbank

helvetia

MUSEUMS NACHT
BASEL
FREITAG
19. JANUAR
2024
18–2 UHR

museumsnachtbasel museenbasel museenbasel

#mnbasel #thisisbasel

WWW.MUSEUMSNACHT.CH

Kanton Basel-Stadt Kultur NOVARTIS Basler Kantonalbank helvetia